KDV dahil 4[illegible] TL

SUPERMEN

SUPER SERİ

CİLT 64

B YAYINLARI

119

Türkiye'de yayın hakkı B YAYINLARI na aittir.
(BİLKA-Bilim Kültür Araştırma, Yayıncılık Ltd.Şti.)

İNTİKAMCILAR

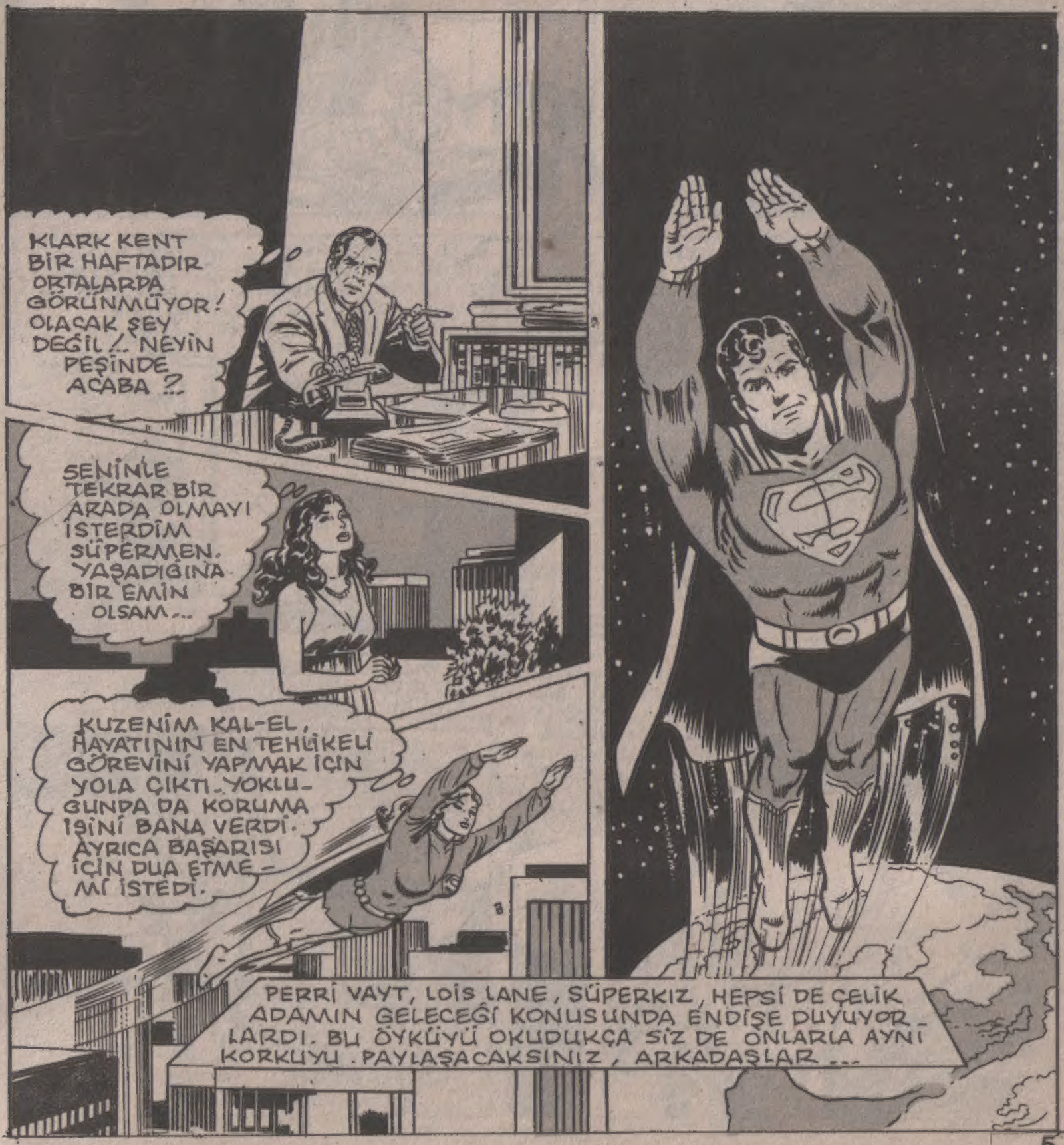

DEV GALAKSİ BİNASINDA ŞİRKETİN BAŞKANI MORGAN EDGE İLE DAİLY PLANET GAZETESİ YAYIN MÜDÜRÜ PERRİ VAYT, BERABERDİLER...
MANTIKLI OL! BİR HAFTALIK İZİNDEN YENİ DÖNDÜN VE GENE BİR HAFTA İZİN İSTİYORSUN. HEM DE AÇIKLAMA YAPMADAN.
DAILY PLANET
WGBS
HİÇ BİR AÇIKLAMAM YOK!
BENİ İYİ DİNLE KENT. GAZETEDEN BİR HAFTA UZAK KALMAN İDARE EDİLEBİLİR.
AMA TELEVİZYONDAKİ GÖREVİN, İHMALE GELEMEZ!..
SİZİ ZOR DURUMDA BIRAKTIĞIMI BİLİYORUM BAY EDGE. ÖZÜR DİLERİM...
NE YAZIK Kİ 6 HABERLERİNİ BİR HAFTA DAHA BENSİZ YAYINLAMAK ZORUNDASINIZ.
ELİMDE OLSA DAHA FAZLA AÇIKLAMA YAPARDIM BAYLAR. BANA İNANMALI VE GÜVENMELİSİNİZ. BÜYÜK BİR SORUN KARŞISINDAYIM. BUNU DA ANCAK KENDİM ÇÖZEBİLİRİM.
VAY CANINA! TELEFONU KAPATTI.
LÂNET OLSUN! BİR HAFTA DAHA KLARK KENTSİZ YAYIN YAPARSAK, İTİBARIMIZ SARSILIR.
KLARK'I UZUN SÜREDİR TANIRIM, EDGE. İŞ İÇİN BANA GELDİĞİ İLK GÜNDENBERİ ONU İZLİYORUM. AMA...
--TÜM BU YILLAR BOYUNCA...
"..BU KADAR SERT KONUŞTUĞUNU HİÇ DUYMADIM. KARŞILAŞTIĞI SORUN NEYSE, ÇOK BÜYÜK OLMALI..."
KLARK KENT OLARAK BU ŞEKİLDE KONUŞMAK İSTEMEZDİM. AMA AÇIKLAYACAK ZAMANIM YOKTU...

BU SEFERKİ GÖREVİM BENİ DÜNYADAN BİNLERCE IŞIK YILI UZAĞA GÖTÜRÜYOR...

BAZI İYİ NİYETLİ DOSTLARIM KLARK'I ZİYARETE GELSELER BİLE, BOŞ BİR EVDEN BAŞKA BİR ŞEY BULAMAYACAKLAR.

AYRICA KARŞIMDA ÖYLE BİR DÜŞMAN VAR Kİ, BAŞARISIZLIĞA DA UĞRAYABİLİRİM.

EĞER BAŞARISIZ OLURSAM NE İŞİMİN NE DE GİZLİLİĞİMİN HİÇ ÖNEMİ KALMAYACAK...

BAŞARISIZ OLURSAM BİR DAHA GERİ DÖNEMEYECEĞİM. VE DÜNYA KLARK'I DA SÜPERMEN'İ DE GÖREMEYECEK...

HAYATIMIN EN BÜYÜK KAVGASINI VERECEĞİM. ÇÜNKÜ BU SORUNU ÇÖZMEYE YEMİN ETTİM.

SÜPERMEN BÖYLECE METROPOLİS'TEN AYRILIRKEN BİZ DE DİKKATİMİZİ NEWYORK'A ÇEVİRELİM ŞİMDİ...

TAMAM ÇOCUKLAR. 43.CÜ SAHNEYİ TAMAMLADIK.

LİNDA, SİNDİ, HALL. BİZ KAMERALARI HAZIRLARKEN SİZ DE DİNLENİN.

VGBS TELEVİZYONUNUN NEWYORK ŞUBESİNDE "GİZLİ KALPLER" ADLI BİR FİLM ÇEKİLİYORDU...

EĞER SÜPER HAFIZAM OLMASAYDI ROLÜMÜ EZBERLEYEMEZDİM.

ÇÜNKÜ KUZENİM KAL EL'İ AKLIMDAN ÇIKARAMIYORUM.

LİNDA DANVERS ADI İLE TANINAN ESMER GÜZELİ KIZIN KAFASI, KUŞKULARLA DOLUP TAŞIYORDU.

GEÇEN HAFTA KENDİSİNİ YOK ETMEK İSTEYENLERİ KESİN OLARAK TANIYORDU, KAL-EL...

BUNLAR, ONDAN İNTİKAM ALACAKLARDI.

İNTİKAMCILAR ŞEYTANCA PLANLARINA BENİ DE ÂLET ETMİŞLERDİ. BU YÜZDEN KAL-EL'İN DÜŞTÜĞÜ DURUMDAN BEN DE SORUMLUYUM.

ŞANSIM VARMIŞ Kİ KAL-EL ONLARA KARŞI KOYDU VE BENİ NORMAL HALİME DÖNDÜRDÜ

"24 SAAT SONRA BENİ KALESİNE ÇAĞIRDI VE ONLARA KARŞILIK VERMEK İÇİN TASARLADIĞI PLANINI BANA ANLATTI..."

"BU PLAN, KAL-EL'E SÜPERGÜÇLERİNİ KAYBETTİREBİLİRDİ. HATTÂ ONU ÖLÜME BİLE GÖTÜREBİLİRDİ..."

ONU BU İŞTEN VAZGEÇİRMEYE ÇALIŞTIM, AMA YARARI OLMADI. VE O, GERİ DÖNENE KADAR...

-- BENİM DÜNYADA KALMAMI VE METROPOLİS'E GÖZ KULAK OLMAMI İSTEDİ...

YA GERİ GELMEZSE? YOO!.. BUNU DÜŞÜNMEMELİYİM.

SONUNDA BİZE KATILABİLDİNİZ, BAYAN DANVERS... ÜÇ KERE BAĞIRDIM SİZE...

ÖZÜR DİLERİM.

O SIRADA DÜNYADAN 20 BİN KİLOMETRE YUKARDA SEYREDEN UZAY MEKİĞİNDE İŞLER HİÇ DE İYİ BİTMEMEKTEYDİ...

METEOR YAĞMURU, GEMİNİN GÖVDESİNDEKİ KORUYUCU PLAKALARDAN ÇOĞUNU KOPARTTI...

ZOR BİR İNİŞE HAZIRLANMALIYIZ.

SAKİN OL FRANK.

KARŞIMIZA ÇIKANA BİR BAK HELE SEN..!

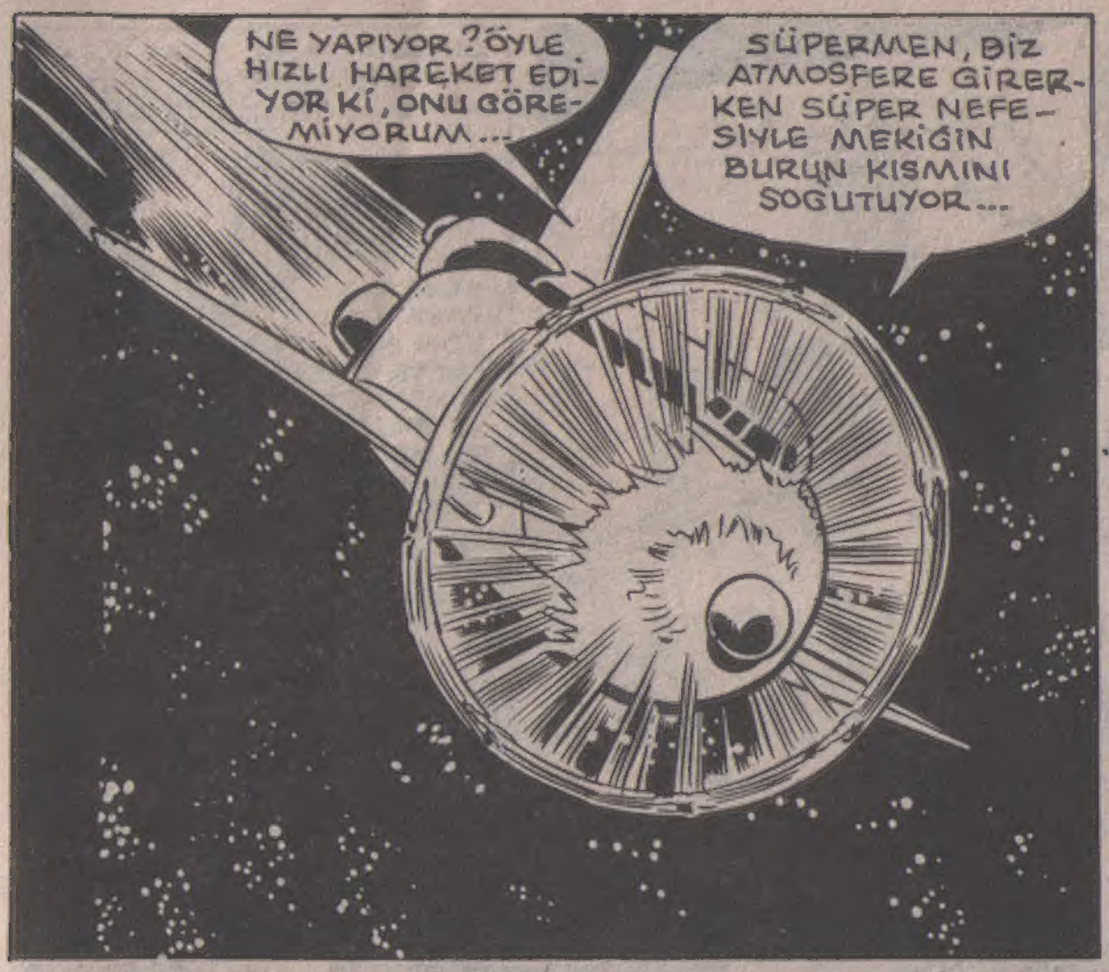
NE YAPIYOR? ÖYLE HIZLI HAREKET EDİYOR Kİ, ONU GÖREMİYORUM...
SÜPERMEN, BİZ ATMOSFERE GİRERKEN SÜPER NEFESİYLE MEKİĞİN BURUN KISMINI SOĞUTUYOR...

SÜPERMEN, AŞIRI ISIYA KARŞI GEMİYİ KORUMAYI SÜRDÜRDÜ VE UZAY MEKİĞİ, DÜNYAYA İNDİ.
BU, SÜPERMEN İÇİN SIRADAN BİR KURTARMA İŞİ. TORUNLARIMIZA ANLATIRIZ BUNU.
UMARIM SÜPERMEN, SONSUZA DEK YAŞAR. ONSUZ BİR DÜNYA DÜŞÜNEMİYORUM.

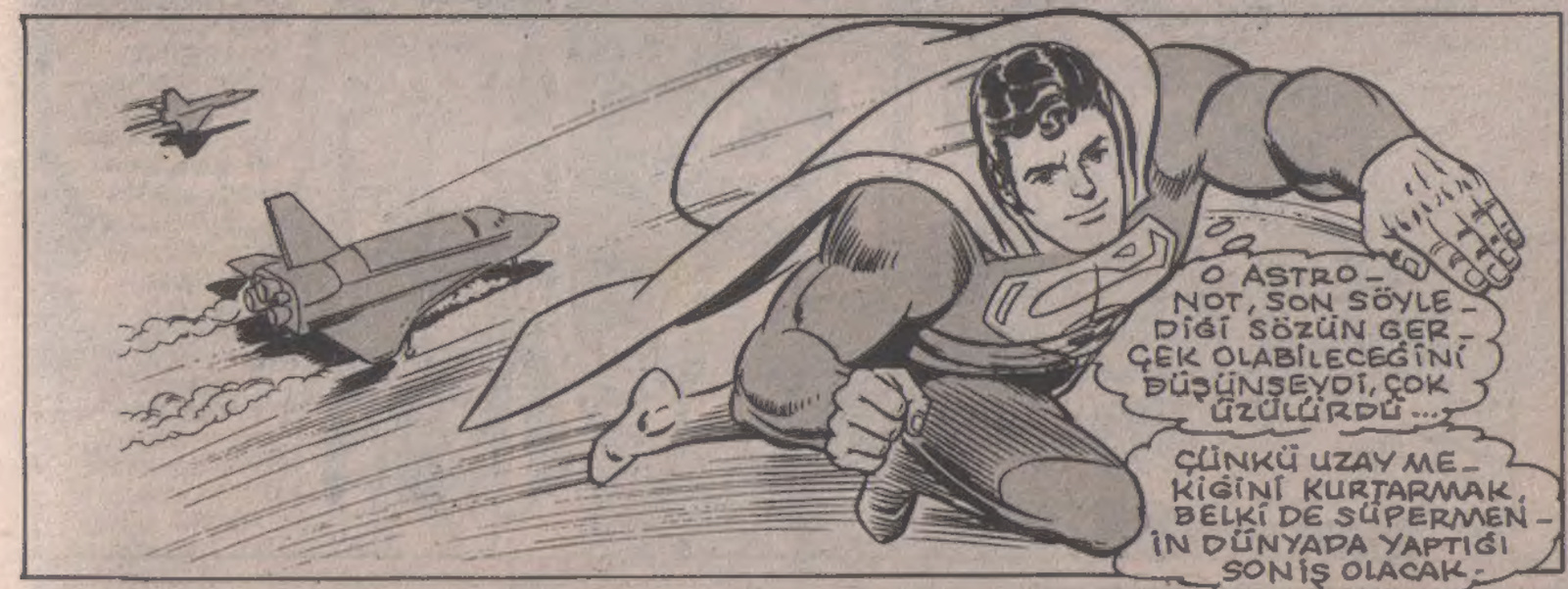
O ASTRONOT, SON SÖYLEDİĞİ SÖZÜN GERÇEK OLABİLECEĞİNİ DÜŞÜNSEYDİ, ÇOK ÜZÜLÜRDÜ...
ÇÜNKÜ UZAY MEKİĞİNİ KURTARMAK, BELKİ DE SÜPERMEN'İN DÜNYADA YAPTIĞI SON İŞ OLACAK.

BİRKAÇ SAAT SONRA SÜPERMEN'İN BİRÇOK SIRRINI İÇİNDE SAKLAYAN YALNIZLIK KALESİNDE...
UZAY MEKİĞİNİ KURTARMAK, YAPTIĞIM BU İŞİN YANINDA ÇOK ÖNEMSİZ KALDI...
BU ARACI YAPMAK İÇİN İHTİYAÇ DUYDUĞUM ALAŞIMLARI, ÜÇ GALAKSİYİ DOLAŞARAK TOPLADIM.

AMA BU YARARLI BİR İŞTİ. BELKİ DE BU ARAÇ HAYATIMI KURTARACAK.
EĞER DÜŞMANIN ELİNE DÜŞERSEM, BU UZAY GEMİSİNİN, DÜNYA İLE VE BENİMLE İLİŞKİSİ OLMADIĞINA İNANMALARI....
...GEREKİYOR!

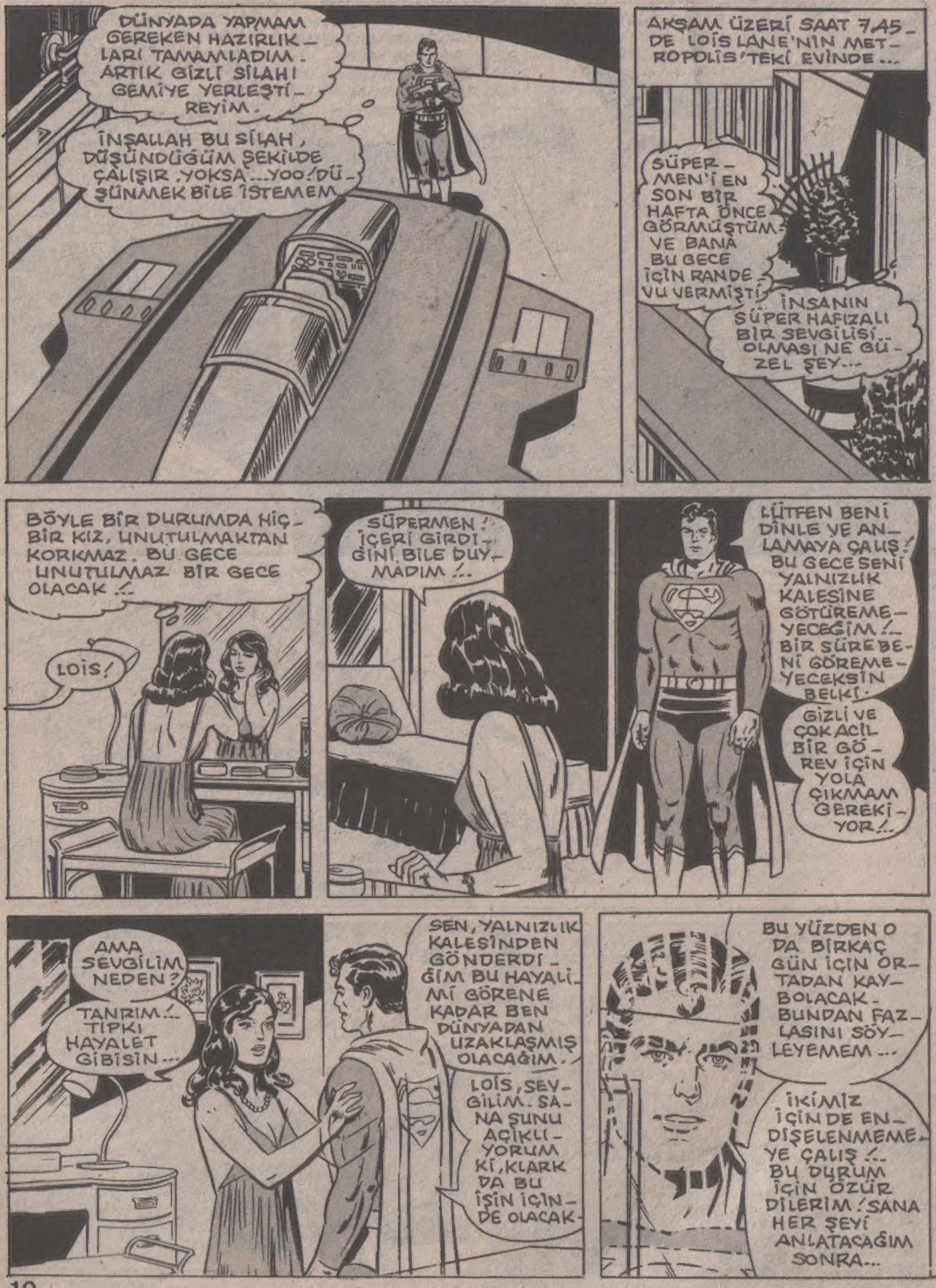
DÜNYADA YAPMAM GEREKEN HAZIRLIKLARI TAMAMLADIM. ARTIK GİZLİ SİLAH! GEMİYE YERLEŞTİREYİM.
İNŞALLAH BU SİLAH, DÜŞÜNDÜĞÜM ŞEKİLDE ÇALIŞIR. YOKSA... YOO! DÜŞÜNMEK BİLE İSTEMEM
AKŞAM ÜZERİ SAAT 7.45 - DE LOİS LANE'NİN METROPOLİS'TEKİ EVİNDE...
SÜPERMEN'İ EN SON BİR HAFTA ÖNCE GÖRMÜŞTÜM VE BANA BU GECE İÇİN RANDEVU VERMİŞTİ.
İNSANIN SÜPER HAFIZALI BİR SEVGİLİSİ... OLMASI NE GÜZEL ŞEY...
BÖYLE BİR DURUMDA HİÇBİR KIZ, UNUTULMAKTAN KORKMAZ. BU GECE UNUTULMAZ BİR GECE OLACAK!..
LOİS!
SÜPERMEN! İÇERİ GİRDİĞİNİ BİLE DUYMADIM!...
LÜTFEN BENİ DİNLE VE ANLAMAYA ÇALIŞ! BU GECE SENİ YALNIZLIK KALESİNE GÖTÜREMEYECEĞİM!.. BİR SÜRE BENİ GÖREMEYECEKSİN BELKİ.
GİZLİ VE ÇOK ACİL BİR GÖREV İÇİN YOLA ÇIKMAM GEREKİYOR!..
AMA SEVGİLİM NEDEN?
TANRIM!.. TIPKI HAYALET GİBİSİN...
SEN, YALNIZLIK KALESİNDEN GÖNDERDİĞİM BU HAYALİMİ GÖRENE KADAR BEN DÜNYADAN UZAKLAŞMIŞ OLACAĞIM.
LOİS, SEVGİLİM. SANA ŞUNU AÇIKLIYORUM Kİ, KLARK DA BU İŞİN İÇİNDE OLACAK.
BU YÜZDEN O DA BİRKAÇ GÜN İÇİN ORTADAN KAYBOLACAK. BUNDAN FAZLASINI SÖYLEYEMEM...
İKİMİZ İÇİN DE ENDİŞELENMEMEYE ÇALIŞ!.. BU DURUM İÇİN ÖZÜR DİLERİM! SANA HER ŞEYİ ANLATACAĞIM SONRA...

AYRILMADAN ÖNCE BİR KEZ DAHA SENİ SEVDİĞİMİ SÖYLEMEK İSTİYORUM LOİS...

OH, SÜPERMEN!..

BU DA GEÇEN SEFERKİ SÖZLERİNE BENZEDİ.

BANA ANLATTIĞINDAN ÇOK DAHA CİDDİ BİR DURUMLA KARŞI KARŞIYA OLMALI...

BENİM KENDİSİNİ GÖRMEMİ İSTEMEDİ. BU YÜZDEN BURAYA GELMEDİ...

SEVGİLİM, NERDE OLURSAN OL, HANGİ İŞİ YAPARSAN YAP...

...UNUTMA Kİ, TÜM SEVGİM SENİNLE BERABER OLACAK.

O ANDA LOİS LANE'NİN DUALARINI GÖNDERDİĞİ ADAM, UZAYDA YOL ALMAKTAYDI. SON HIZLA...

BU ÇETENİN ELEMANLARI İLK KEZ BİR ARAYA GELDİKLERİNDE KENDİLERİNE "SÜPERBOY'DAN İNTİKAM ALMAK İSTEYENLER" ADINI VERDİLER.

YAŞAMIMIN YARISINDA ONLARIN SİNSİ SALDIRILARI İLE UĞRAŞTIM...

ÖNCE UZAYDAKİ KANUN KAÇAKLARI İLE BİRLİK OLDULAR. DAHA SONRA DA YABANCI GÜÇLERLE İŞBİRLİĞİ YAPTILAR...

HER UZAY YOLCULUĞUMDA BANA ENGEL OLMAYA ÇALIŞTILAR, AMA HER SEFERİNDE DE YENİLDİLER...

YILLAR BOYUNCA BEN ONLARI YENDİKÇE DÜŞMANLARIM DA ÇOĞALMAYA BAŞLADI...

BENİ YOK ETMEK İÇİN DE KURNAZCA PLANLAR YAPMAYA BAŞLADILAR...

WHAMM
ÇOCUKLUK GÜNLERİMDE İLK SALDIRILARINA BAŞLADILAR. KRİPTO İLE BENİ BİRBİRİMİZE DÜŞÜRÜP DÖVÜŞTÜRDÜLER.
BEN BÜYÜDÜKÇE TÜRLÜ SUİKASTLER HAZIRLADILAR. BU ACIMASIZ İNSANLARIN BANA BİR DAHA NE ZAMAN ....
..SALDIRACAKLARINI BİLEMEDİĞİMDEN, HİÇ RAHAT BİR NEFES ALAMADIM...

AMA SON OLAYDA SÜPERKIZ'I KENDİLERİNE ALET EDİP BANA SALDIRTINCA ONLARA KARŞILIK VERMEM GEREKTİĞİNE İNANDIM.
BANA SALDIRMALARINI BEKLEMEKTENSE PEŞLERİNE DÜŞMEYİ YEĞLEDİM.

ŞİMDİ, İNTİKAM HAREKATIMIN İKİNCİ KISMINA GELDİM.
SON HAZIRLIKLARIMI YAPMADAN RAKİPLERİME YAKLAŞMAK İSTEMİYORUM!

HAYIR, GÖZLERİNİZ SİZİ YANILTMIYOR SEVGİLİ OKURLAR. BU SAHNELERİ GÖRÜNCE....
..KÜÇÜK BİR GEZEGENE İNEN SÜPERMEN'İN, KENDİ ELLERİ İLE YAPTIĞI UZAY GEMİSİNİ....

..SÜPER GÜCÜYLE TAHRİP EDEREK ÖFKESİNİ GEMİDEN ÇIKARMAK İSTEDİĞİNİ SANIYORSUNUZ...
ŞİMDİ ÇOK DİKKATLİ OLMALIYIM.
GEMİDE HASAR YAPARKEN ....
GEMİ BURADAN 3 İLA 4.5 MİLYON KM. UZAKLAŞINCA BOZULMALI. DAHA ÖNCE DEĞİL...
..TÜM AYRINTILARI DÜŞÜNMELİYİM.

SONRA...

ŞİMDİ İŞİN EN ÖNEMLİ YERİNE GELDİK. KALEDEN GETİRDİĞİM ŞU DEĞİŞİM AYGITINI KULLANAYIM.

DAHA ÖNCE DENEMEYE FIRSAT BULAMADIM. AMA AYGITTA UFAK BİR KUSUR VARSA... O ZAMAN KÖTÜ...

DEĞİŞİM AYGITI: BAŞKA BİR DÜNYADAN GETİRİLMİŞ OLAN MUCİZEVİ İŞLER GÖREN BİR MAKİNE...

HARİKA AYGIT ÇALIŞTI VE HEDEFİNE IŞIN GÖNDERMEYE BAŞLADI.

DEĞİŞİKLİĞİ HİSSETMEYE BAŞLADIM. BİYOLOJİK AYARLAR TAMAMLANINCA...

...İNTİKAM HAREKÂTIMI GERÇEKLEŞTİRMEK İÇİN 150 SAAT VAKTİM OLACAK.

HER AN HESAPTA OLMAYAN TEHLİKELERLE KARŞILAŞABİLECEĞİM, 150 ZOR SAAT. PLANIMDA EN KÜÇÜK BİR YANILGI BİLE OLMAMALI.

AZ SONRA UZAY ARACI, KÜÇÜK GEZEGENDEN KALKARAK GENE UZAYIN DERİNLİKLERİNE DALDI...

HEDEF; TAM İLERDEKİ GALAKSİNİN, BİLİNMEYEN BİR NOKTASIYDI.

İZLERİNİ YENİDEN TAKİBE BAŞLAYAYIM. YOKSA ONLARI KAYBEDERİM.

İNTİKAMCILARLA SAVAŞTIĞIM BUNCA YIL BOYUNCA, İLK KEZ ONLARI UZAYDA TAKİP ETMENİN BİR YOLUNU BULMUŞ BULUNUYORUM. SAKLANDIKLARI YENİ YERİ DE BÖYLECE BULACAĞIM!..

ŞİMDİ BÜTÜN AVANTAJLAR, BENİM ELİMDE.

VE HER ŞEY YOLUNDA GİDERSE SÜPERMEN İLK KEZ AVCI, SALDIRGANLAR DA AV OLACAK...

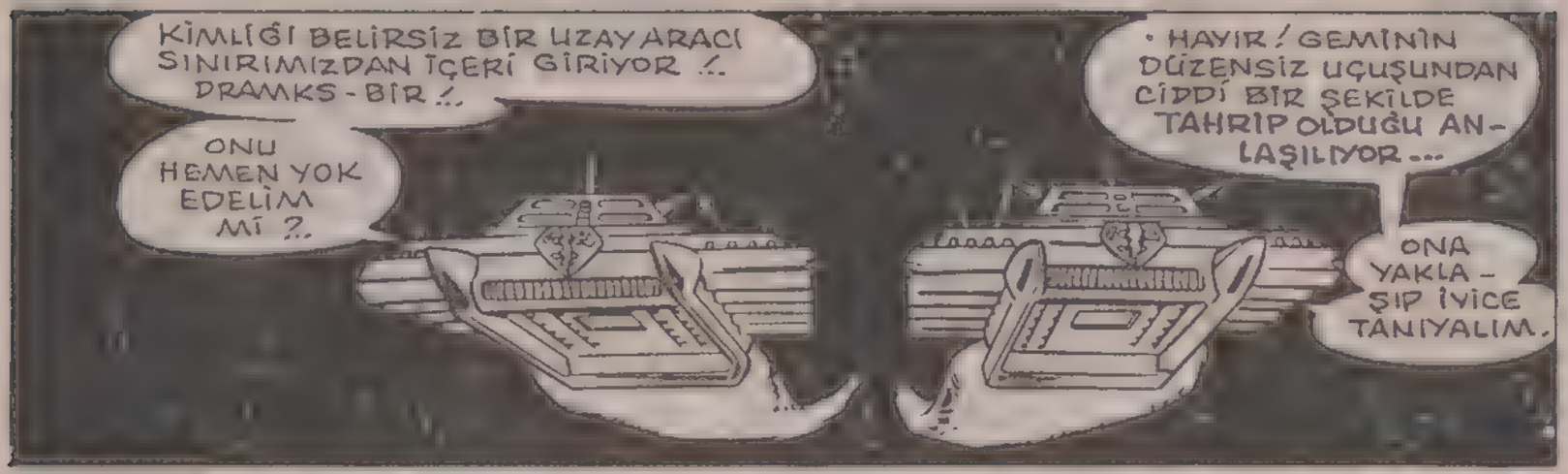
KİMLİĞİ BELİRSİZ BİR UZAY ARACI SINIRIMIZDAN İÇERİ GİRİYOR !.. DRAMKS - BİR !..
ONU HEMEN YOK EDELİM Mİ ?..
• HAYIR ! GEMİNİN DÜZENSİZ UÇUŞUNDAN CİDDİ BİR ŞEKİLDE TAHRİP OLDUĞU ANLAŞILIYOR ...
ONA YAKLAŞIP İYİCE TANIYALIM.

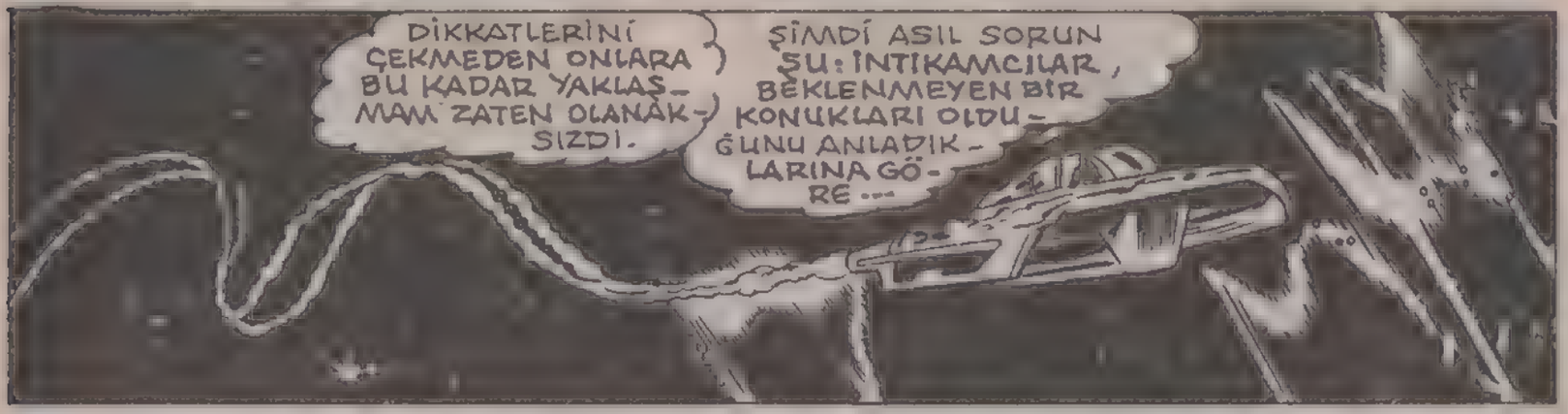
DİKKATLERİNİ ÇEKMEDEN ONLARA BU KADAR YAKLAŞMAM ZATEN OLANAKSIZDI.
ŞİMDİ ASIL SORUN ŞU: İNTİKAMCILAR, BEKLENMEYEN BİR KONUKLARI OLDUĞUNU ANLADIKLARINA GÖRE ...

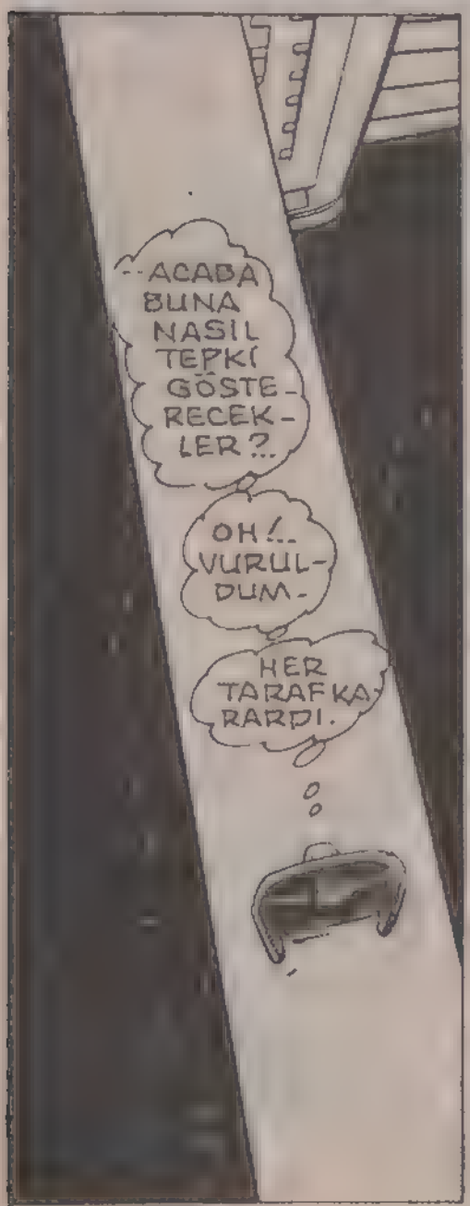
ACABA BUNA NASİL TEPKİ GÖSTERECEKLER ?..
OH !.. VURULDUM.
HER TARAFKARARDI.

AYGITLARIMIZ, UZAY ARACININ İTİCİ VE JİROSKOBİK SİSTEMLERİNDE ARIZA OLDUĞUNU GÖSTERDİ.
HER ZAMANKİ YÖNTEMİMİZİ UYGULAYARAK, GEMİYE ÇEKİCİ IŞINLAR GÖNDERMEDEN ÖNCE PİLOTUNU BAYILTTIK.
ELİMİZE GEÇTİĞİNDE GEMİYİ İNCELEYECEĞİZ.

VE TAHRİP OLMUŞ İSİMSİZ ARAÇ, DEV UZAY GEMİSİNİN İÇİNE ALINDI. BİR SÜRE SONRA ...
SİLAH KULLANMAYA GEREK YOK. ÇÜNKÜ PİLOT, BİZİM İÇİN TEHLİKELİ OLMAYACAK !..
YAPTIĞIMIZ İNCELEMEDE, GEMİNİN TİYORBA GALAKSİSİ ALAŞIMLARINDAN YAPILDIĞINI ANLADIK.

AZ SONRA PİLOT KABİNİ ZORLA AÇIL-MIŞTI...

TİYORBA GALAKSİSİN-DE YAŞAYAN O KADAR ÇOK DEĞİŞİK CANLI TÜRÜ VAR Kİ, BU YA-RATIĞI YADIRGAMAMIZ ÇOK NOR-MAL.

BU YARATIK BELKİ DE GE-ZEGENLER ARASI ÇİFTLEŞ-MENİN SONU-CUDUR.

KÖKÜNÜN NER-DEN GELDİĞİ BENİ İLGİLEN-DİRMEZ. KENDİ-NE GELMEDEN BU YARATIĞI YOK EDİN!..

GEMİSİNİ GÖZDEN GEÇİ-RİN. YARAR-LANABİLECEĞİ-MİZ SİLAHLAR VAR MI, BAKIN...

NASIL EMREDER-SEN DRAMKS BİR..

TANINMAYACAK BİR ŞEKİL ALMIŞ OLAN SÜPERMEN, UZAY GEMİSİNİN BAŞKA BİR BÖLÜ-MÜNE GÖTÜRÜLDÜ.

EVET SEVGİLİ OKURLAR... GÖR-DÜKLERİNİZ YALAN DEĞİL. SÜPER VÜ-CUDUNDAKİ TÜM MOLEKÜLLERİN DEĞİŞMİŞ OLMASINA RAĞMEN...

--ÖLÜME MAHKUM EDİLEN KİŞİ SÜPERMEN'DİR.

BUHARLAŞTIR-MA FIRINI HA-ZIR. BESLEYİCİ KAYIŞI HAREKE-TE GEÇİR.

TAMAM ŞUMROKS. AZ SONRA YABANCI YOK OLACAK!..

ANİDEN DUVARDAKİ HOPARLÖRDEN EMREDEN BİR SES ORTALIĞI DOLDURDU.

DİKKAT ŞUMROKS! YABANCIYI ÖL-DÜRMEYİN! ONU ÖLDÜRMEYİN!..

EDİNDİĞİMİZ YENİ BİLGİLERE GÖ-RE YABANCIYA ZA-RAR VERMEMEMİZ GEREK. ONU HEMEN ANA MERKEZE GETİRİN...

EMİR BİRAZ DAHA GEÇ GELMİŞ OLSAYDI, HER ŞEY BİTMİŞ OLACAKTI. TAM ZAMANINDA GELDİ...

BELİRSİZ BİR SÜRE SONRA TAMAMEN ŞEKİL DEĞİŞTİRMİŞ OLAN SÜPERMEN CANLANMAYA BAŞLAMIŞTI...
SELAM YABANCI!.. SENİN VÜCUT YAPINI BİLEMEDİĞİMİZ İÇİN NE KADAR ZAMANDA KENDİNE GELECEĞİNİ TAHMİN EDEMEDİK.
ANLAYAMADIĞIM GARİP SESLER DUYUYORUM...
TİYORBA GALAKSİSİNDEKİ DİLİ KONUŞUYORSUN...
BU KÜÇÜK KÜRE, HEPİMİZİN KULLANDIĞI YILDIZLAR ARASI LİSANI SANA HEMEN ÖĞRETİR.
ANLADIM ŞİMDİ. DEN PLİROKS GEZEGENİNDEN VLATU!
SÜPERMEN ONLARIN DİLİNİ HEMEN KONUŞMAYA BAŞLAMIŞTI...
SON HATIRLADIĞIM ŞEY, UZAY GEMİMDE HER ŞEYİN KARARMASI.
DAHA SONRA BANA NE OLDU?
ADIM NİRYANA! YAKALADIĞIMIZ TÜM YABANCILAR GİBİ SEN DE KENDİ YÖNTEMİMİZLE ÖLDÜRÜLECEKTİN.
AMA SON ANDA...
--TAHRİP OLMUŞ ARACINI İNCELERKEN BULDUĞUMUZ BİR ŞEY YÜZÜNDEN YÜKSEK KONSEY SENİ AFFETTİ.
UZAY GEMİNİ YAMRU YUMRU YAPAN ŞEYİN ÇOK GÜÇLÜ YUMRUKLAR OLDUĞUNU ANLADIK...
O KORKUNÇ OLAYI ÇOK İYİ HATIRLIYORUM. UZAYDA YAPTIĞIM TÜM YOLCULUKLAR SIRASINDA HİÇ BU KADAR GÜÇLÜ BİR YARATIĞA RASTLAMAMIŞTIM...
RİGULA GEZEGENİNE AİT BİR NAKLİYE GEMİSİNE SALDIRMAK ÜZEREYDİM.
"BU TÜR GEMİLERİN ÇOĞUNLUKLA YILDIZLAR ARASINDA PARA TAŞIDIĞINI BİLİYORDUM. HİÇBİR KORSAN, BUNA DAYANAMAZDI..."
GEMİYE BİR MOTON IŞINI GÖNDERİRSEM TÜM SAVUNMA SİSTEMLERİ BOZULUR.

"AMA DAHA IŞINIM HEDEFİNE VARMADAN, DAHA ÖNCE HİÇ GÖRMEDİĞİM PELERİNLİ BİR YARATIK IŞININ YOLUNU KESTİ. BU İŞİ NASIL YAPTIĞINI MERAK EDİYORSUN DEĞİL Mİ? HER CANLIYI KÜL EDEN IŞINA, VÜCUDU İLE ENGEL OLDU ---"

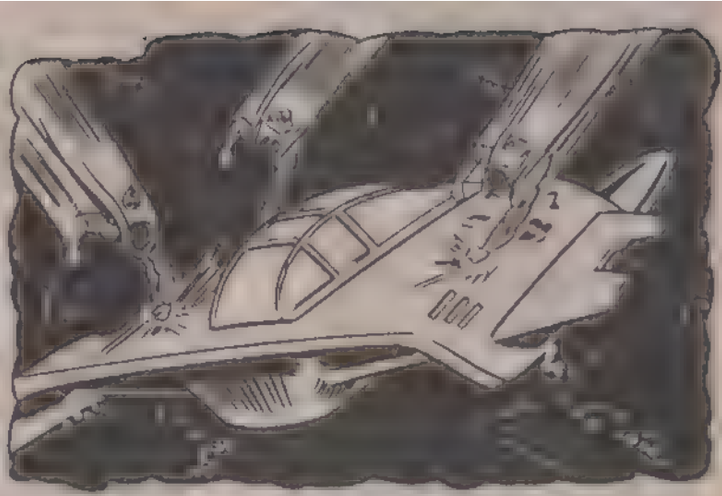

"AMA BU SADECE BAŞLANGIÇTI. DAHA SONRA BANA SALDIRMAYA BAŞLADI. UZAY ARACIMA ÇIPLAK YUMRUKLARI İLE VURDU. MENGENEDEN GEÇMİŞ GİBİ OLMUŞTUM ---"

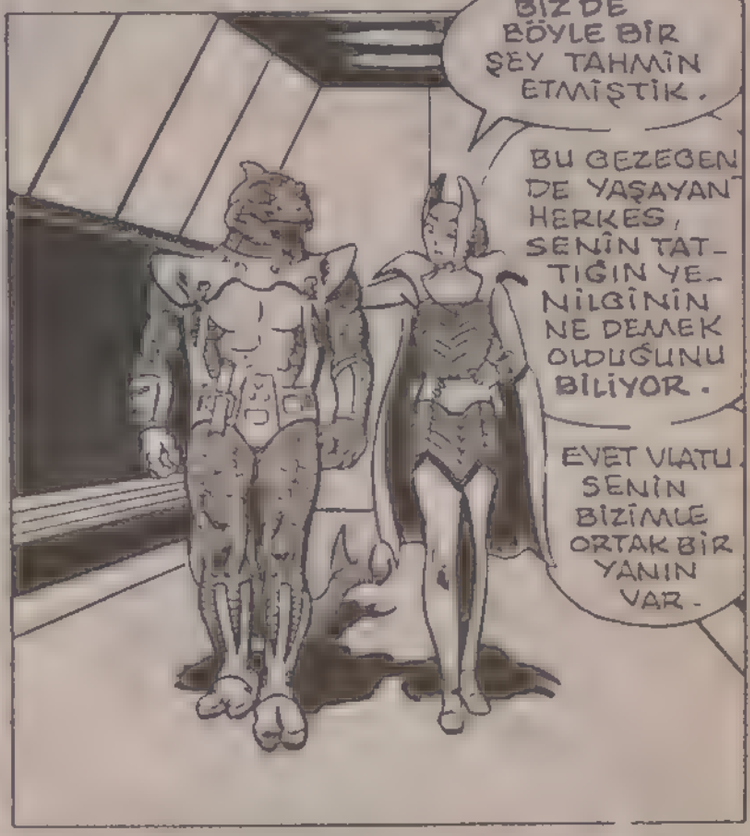

BU BANA SALDIRAN PELERİNLİ ADAMA ÇOK BENZİYOR...
AMA ONUN ÖNÜNDE DURAN ŞU ADAMLAR, NEDEN DİZ ÇÖKÜP BAŞLARINI EĞMİŞLER?..
YERDEKİ ADAMLAR ÖNCE MIRILDANMAYA BAŞLADILAR...
SÜPERMEN'E ÖLÜM!.. SÜPERMEN'E ÖLÜM!..
DAHA SONRA DA KORO HALİNDE BAĞIRMAYA BAŞLAMIŞLARDI...
SÜPERMEN'E ACI!.. SÜPERMEN'E ISTIRAP VE ÖLÜM!
KÖTÜ NİYETLİ SESLER YÜKSELDİKÇE İNANILMAZ BİR ŞEYE YOL AÇMIŞLARDI.
SÜPERMEN-E ÖLÜM!.. SÜPERMEN'E ACI, ISTIRAP!
HERŞEYİ GÖRÜYORUM, AMA ANLAYAMIYORUM.
ÖYLEYSE SANA ANLATAYIM BEN, VLATU-

HER GÜN BU AVLU-YA YENİ BİR SÜPERMEN HEYKELİ DİKİLİR. ÖZEL BİR MADDEDEN YAPI-LAN BU HEYKEL, YÜKSEK SESLE ŞARKI SÖYLEDİĞİ-MİZ ZAMAN ERİR.
SÜPERMEN! DEMEK DÜŞ-MANIMIN ADI BU...
YANİ BU DÜN-YADA YAŞAYAN HERKES, SÜPER YARATIĞA KARŞI NEFRET BESLİYOR, ÖYLE Mİ?..
HEPİMİZ VLATU! BU YÜZDEN TÜM EVRENDE SÜPER-MEN'DEN İNTİKAM ALMAK İSTEYENLER DİYE TANINIYO-RUZ...
KRİPTONLUYA DUY-DUĞUMUZ ORTAK KİN YÜZÜNDEN BİR ARAYA GELDİK HEPİMİZ...
VEYİNE BU KİN, HER HAREKE-TİMİZİ YÖNLEN-DİRİYOR.
BEN DE BU YÜZDEN ÖLÜMDEN KURTULDUM
ÇOK KISA BİR SÜRE İÇİN GÖRÜNMEZ BİR IŞIN HAVADA SÜZÜLEREK GELDİ...
VE HEDEFİNE, VLATU ADINDAKİ YABANCI YARATIĞIN BEYNİNE DOĞRU YÖNLENE-REK ULAŞTI...
EVET, VLATU! SENİ BU YÜZDEN BAĞIŞLADIK.
LİDERİMİZ DRAMKS-BİR, YÜKSEK KON-SEYİ, SENİN BİZE YARARLI OLABİLECEĞİ-NE İNANDIRDI.
UZAKTAN İNCELEME İŞ-LEMİMİZ BAŞ-LADI, DRAMKS.
SONUÇLAR DA HEMEN ORTAYA ÇIKTI--
BU BEYİN OKUMA AYGITININ ORTAYA ÇIKARDIĞINA GÖRE YENİ KONUĞUMUZ BİR DAHİYMİŞ, FOM.
SENİN BANDIĞIN GİBİ CASUS DE-ĞİLMİŞ--

EVET, AYGITA GÖRE VLATU, ŞİMDİYE KADAR HİÇ YALAN SÖYLEMEMİŞ. AMA ONA GÜVENMEMEMİZ GEREKİYOR GİBİ BİR HİS VAR İÇİMDE ...
EN DEĞERLİ DANIŞMANIM OLDUĞUN İÇİN FİKİRLERİNE SAYGI DUYARIM, FOM
AMA BU YABANCI ÜSTÜNDE YAPTIĞIMIZ İNCELEME DOĞRUYSA VLATU, HARİKA BİR YARATIK. BÜYÜK GÜCE VE DAYANIKLILIĞA SAHİP BİRİ ...
VE TÜM TESTLERİMİZDEN BAŞARİYLE GEÇERSE BİZE YARARLI OLUR.
NELER OLUYOR? İNTİKAMCILARIN SÜPERMEN ÜZERİNDE YAPTIĞI İNCELEME, NEDEN KAHRAMANIMIZIN GERÇEK KİMLİĞİNİ VE DÜŞÜNCELERİNİ ORTAYA ÇIKARAMADI Z.
YOKSA SÜPERMEN'İN YAPTIĞI PLANLAR, GÖRÜNENDEN ÇOK MU DAHA DEĞİŞİK?.
İNTİKAMCILAR, YILLAR ÖNCE BİR ARAYA GELDİKTEN SONRA BİR ÇOK GALAKSİDE GİZLİ ÜSLER KURMAYA BAŞLADILAR ...
BU TEDBİRLER GERÇEKTEN GEREKLİ MİYDİ
GEREKLİ DEĞİL ZORUNLUYDU, VLATU. İNTİKAMCILARIN KURULUŞUNDANBERİ SÜPERMEN BİR ÇOK KEZ ÜSLERİMİZİN YERLERİNİ BULMAYI DENEDİ. AMA BAŞARAMADI.
BİR ŞEY SORABİLİR MİYİM NİRYANA?
KURULUŞUNUZUN AMACI, NE OLURSA OLSUN, SÜPERMEN'İ ORTADAN KALDIRMAK ... ÖYLE DEĞİL Mİ?
FAKAT NEREYE BAKSAM HER TARAFTA SÜPERMEN'İN HEYKELLERİNİ GÖRÜYORUM.
NEDEN?

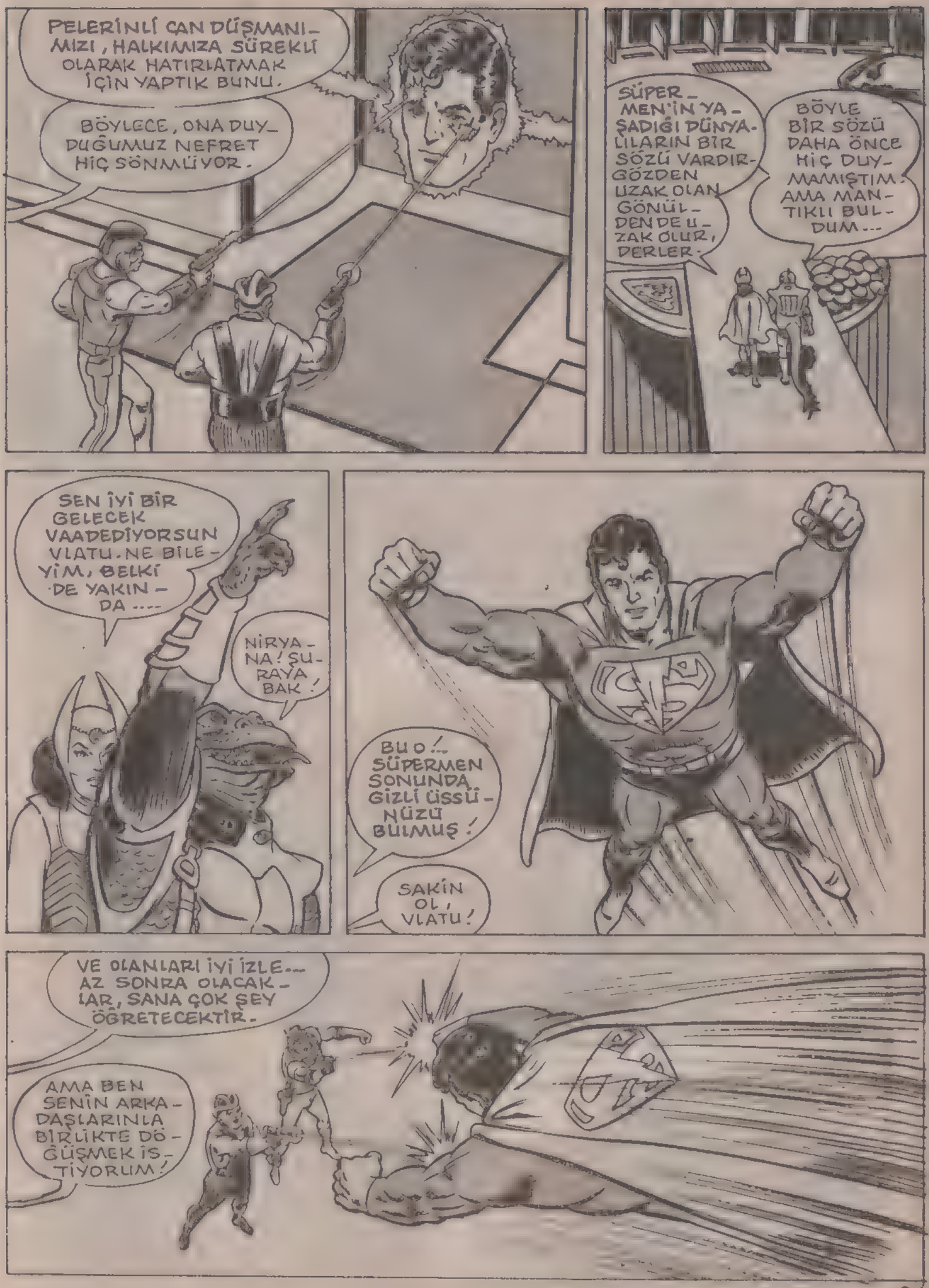
PELERİNLİ CAN DÜŞMANIMIZI, HALKIMIZA SÜREKLİ OLARAK HATIRLATMAK İÇİN YAPTIK BUNU.
BÖYLECE, ONA DUYDUĞUMUZ NEFRET HİÇ SÖNMÜYOR.
SÜPERMEN'İN YAŞADIĞI DÜNYALILARIN BİR SÖZÜ VARDIR- GÖZDEN UZAK OLAN GÖNÜLDEN DE UZAK OLUR, DERLER.
BÖYLE BİR SÖZÜ DAHA ÖNCE HİÇ DUYMAMIŞTIM. AMA MANTIKLI BULDUM...
SEN İYİ BİR GELECEK VAADEDİYORSUN VLATU. NE BİLEYİM, BELKİ DE YAKINDA....
NİRYANA! ŞURAYA BAK!
BU O!.. SÜPERMEN SONUNDA GİZLİ ÜSSÜNÜZÜ BULMUŞ!
SAKİN OL, VLATU!
VE OLANLARI İYİ İZLE... AZ SONRA OLACAKLAR, SANA ÇOK ŞEY ÖĞRETECEKTİR.
AMA BEN SENİN ARKADAŞLARINLA BİRLİKTE DÖĞÜŞMEK İSTİYORUM!

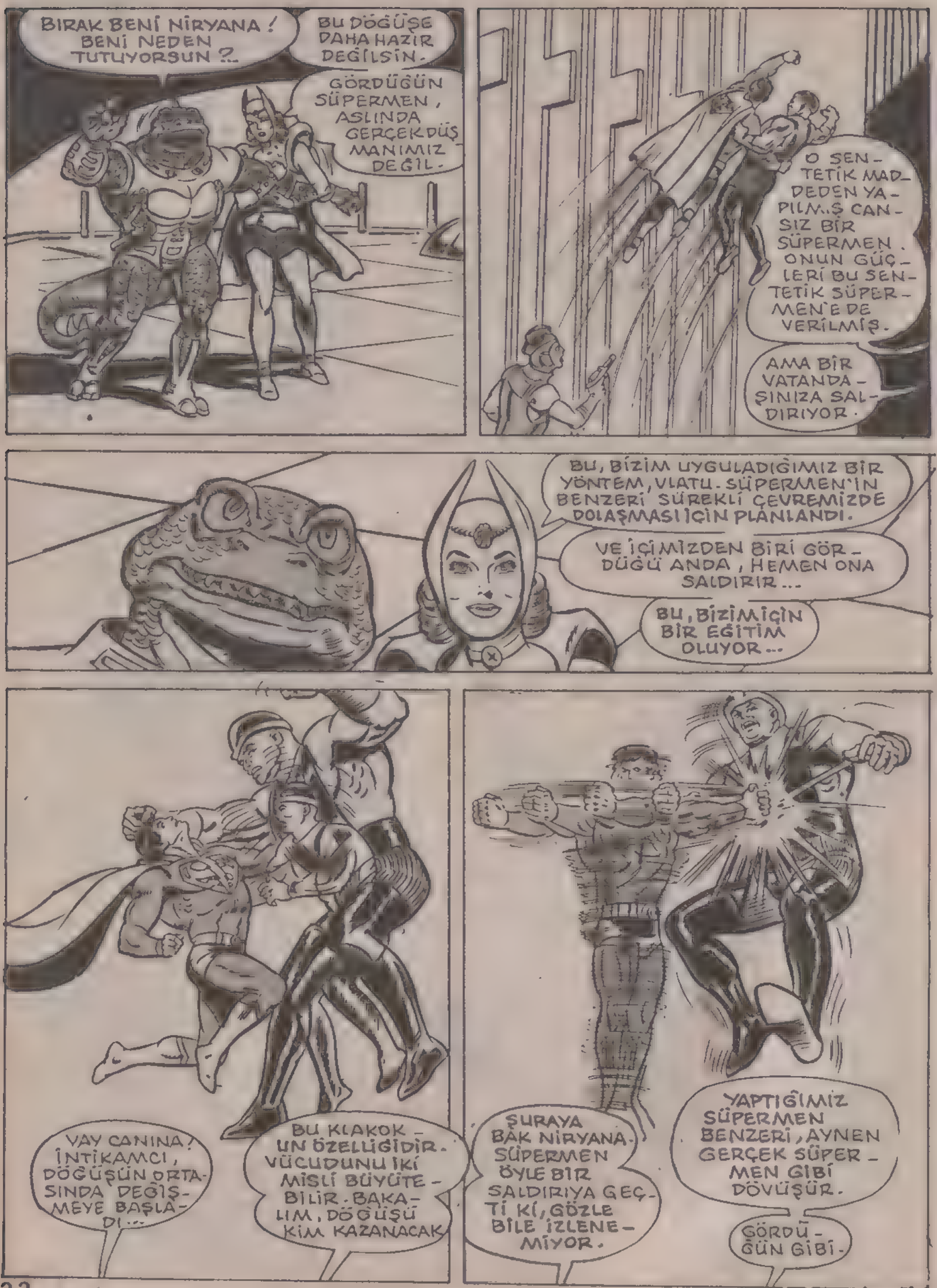
BIRAK BENİ NİRYANA ! BENİ NEDEN TUTUYORSUN ?..
BU DÖĞÜŞE DAHA HAZIR DEĞİLSİN.
GÖRDÜĞÜN SÜPERMEN, ASLINDA GERÇEK DÜŞMANIMIZ DEĞİL.
O SENTETİK MADDEDEN YAPILMIŞ CANSIZ BİR SÜPERMEN. ONUN GÜÇLERİ BU SENTETİK SÜPERMEN'E DE VERİLMİŞ.
AMA BİR VATANDAŞINIZA SALDIRIYOR.
BU, BİZİM UYGULADIĞIMIZ BİR YÖNTEM, VLATU. SÜPERMEN'İN BENZERİ SÜREKLİ ÇEVREMİZDE DOLAŞMASI İÇİN PLANLANDI.
VE İÇİMİZDEN BİRİ GÖRDÜĞÜ ANDA, HEMEN ONA SALDIRIR...
BU, BİZİM İÇİN BİR EĞİTİM OLUYOR...
VAY CANINA! İNTİKAMCI, DÖĞÜŞÜN ORTASINDA DEĞİŞMEYE BAŞLADI...
BU KLAKOK-UN ÖZELLİĞİDİR. VÜCUDUNU İKİ MİSLİ BÜYÜTEBİLİR. BAKALIM, DÖĞÜŞÜ KİM KAZANACAK
ŞURAYA BAK NİRYANA. SÜPERMEN ÖYLE BİR SALDIRIYA GEÇTİ Kİ, GÖZLE BİLE İZLENEMİYOR.
YAPTIĞIMIZ SÜPERMEN BENZERİ, AYNEN GERÇEK SÜPERMEN GİBİ DÖVÜŞÜR.
GÖRDÜĞÜN GİBİ.

KRİPTONLU DÜŞMANIMIZIN SAHİP OLDUĞU YETENEKLER BENZERİNDE DE VAR...

KLAKOK, KENDİNDEN GEÇEREK YERE SERİLDİ. AMA İYİLEŞİNCE YETENEKLERİNİ DAHA ÇOK GELİŞTİRECEK...

SÜPERMEN'İN BENZERİNE GELİNCE ŞİMDİ SAKLANACAK... İLERDE GÖZÜ BAŞKA BİRİNİ KESTİRİNCE ONUNLA DÖVÜŞECEK.

PEKİ, YA İNTİKAMCILARDAN BİRİ BUNU YENERSE NE OLACAK?

YASALARIMIZA GÖRE O KİŞİ, SÜPERMEN'İN YAŞADIĞI DÜNYAYA SEYAHAT ETMEYE HAK KAZANIR VE....

YÜKSEK KONSEYİN EN SON PLANINA GÖRE GERÇEK SÜPERMEN'LE SAVAŞIR!

SANA BİR ŞEY SÖYLEYEYİM Mİ?

SÜPERMEN'LE BUNDAN SONRA SAVAŞACAK İLK KİŞİ OLMAYI ÇOK İSTİYORUM, NİRYANA!

BU HAKKI ELDE ETMEK İÇİN ÇOK ÇALIŞMAN VE ÖLÜMÜ GÖZE ALMAN GEREKİR!

HER ŞEYİ KABUL EDİYORUM. SAVAŞA HAZIRIM.

BEN PLİROKSLU ULATU! SÜPERMEN'İ ORTADAN KALDIRIP, İNTİKAMCILARIN ZAFERİNİ İLAN EDECEĞİM!

BİRİNCİ BÖLÜM SONU

SON SALDIRI

İKİNCİ BÖLÜM

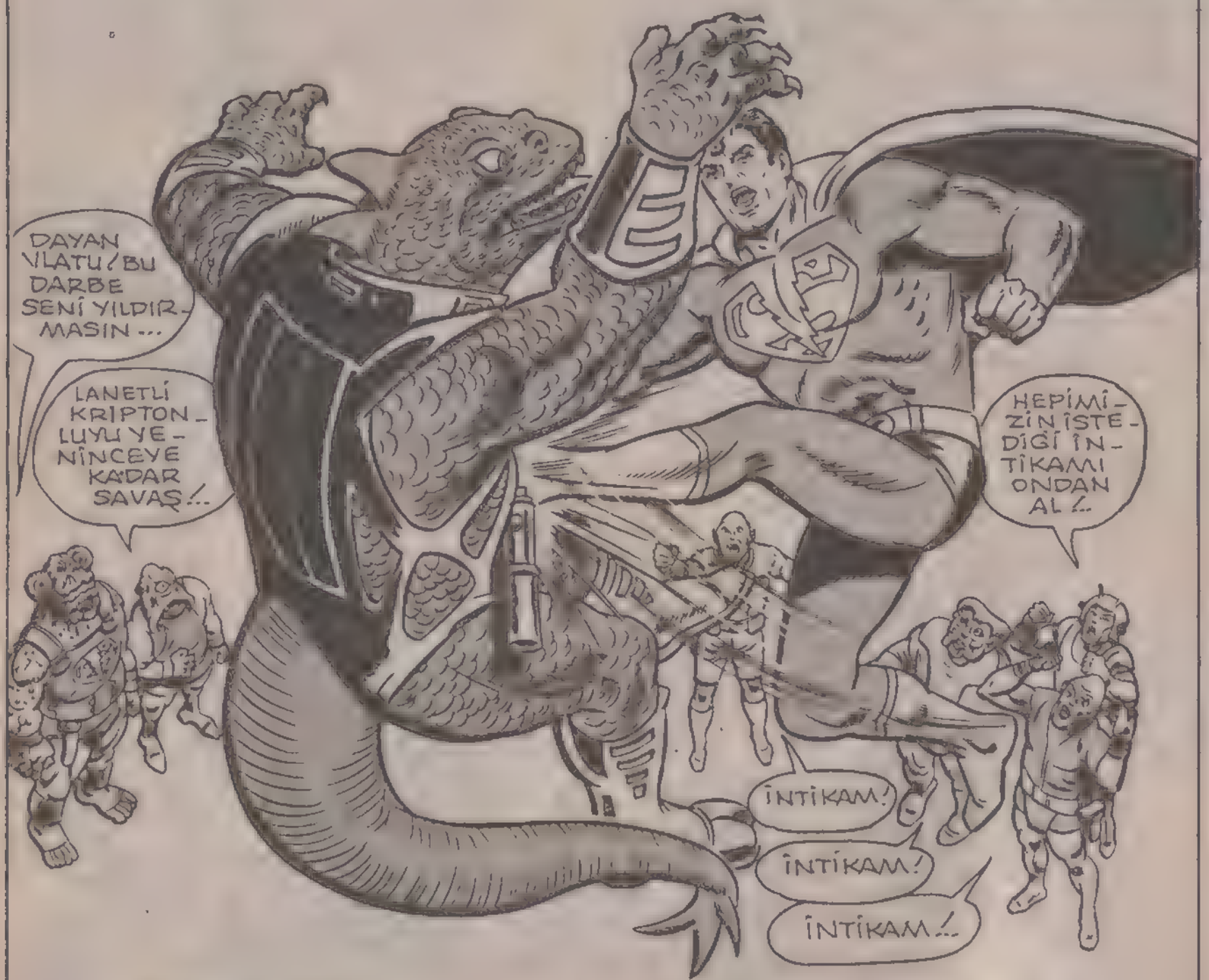

SÜPERMEN'DEN İNTİKAM ALMAK İSTEYENLER GRUBU, UZAYDAKİ MİLYARLARCA YILDIZIN ARASINDA BULUNAN BİR GEZEGENDE ÜS KURMUŞLARDIR. BURADA, EVRENİN EN BÜYÜK KAHRAMANI, NEFRET UYANDIRMAKTA, LANETLENMEKTEDİR. DÜŞMANLARI İLE KENDİ ÜLKELERİNDE SAVAŞMAYA KARARLI OLAN SÜPERMEN, HAYATININ EN BÜYÜK TEHLİKESİYLE KARŞI KARŞIYA GELMİŞTİR...

GALAKSİ BİNASININ 20-KATINDA SAAT 6 HABERLERİ YAYINA HAZIRLANMAK ÜZEREYDİ...

YAYINA 4 DAKİKA KALDI. SANDRA, LANA OL-SEN'E BİR BAKAR MISIN? MAKYAJ ODASINA!

TAMAM BAY KOYLE!

İKİ HAFTADIR KLARK'IN YERİNE HABERLERİ OKUMAK NASIL OLUYOR, CİMİ?..

ÖNCE ALIŞAMAYACAĞIMI SANMIŞTIM LANA... AMA BU İŞ GİDEREK SARIYOR BENİ...

ÇİLLERİMİ KAPATMA. ELEN. ONLAR BANA KİŞİLİK KAZANDIRIYOR

KLARK KENT-İN NEREDE OLDUĞUNU SÖYLEYEBİLECEK BİRİ ÇIKSA KENDİMİ ÇOK RAHATLAMIŞ HİSSEDERİM.

SENİ ANLIYORUM CİMİ...

SMALVİL LİSESİNDE KLARK İLE SINIF ARKADAŞIYDIK. O ZAMAN DA BÖYLE ORTALIKTAN KAYBOLURDU. AMA MORGAN EDGE'YE TELEFON EDEREK GERİ DÖNECEĞİNİ BİLMEDİĞİNİ SÖYLEMEK VE AÇIKLAMA YAPMAMAK, CESARETİŞİ.

DOĞRU. EĞER BU İŞİ BEN YAPSAYDIM, PERRİ VAYT, BENİ ASARDI.

TANRIM!.. İNANAMIYORUM!

VAY CANINA! KLARK BU! HENÜZ DÖNMÜŞ OLMALI!

İŞTE HABER KÂĞIDI. MAKYAJ YAPMANA VAKİT YOK. ZATEN İYİSİN...

İYİYİM, ÇOŞ!

VAY VAY! DEMEK TELEVİZYONUN ESRARENGİZ ADAMI ANİDEN ORTAYA ÇIKARAK BİZİ ONURLANDIRMAYA KARAR VERDİ...
GEVEZELİĞİ BIRAK LANA 8 SANİYE KALDI...
İYİ AKŞAMLAR BEN LANA LANG...
VE BEN KLARK KENT. SİZE 6 HABERLERİNİ SUNUYORUZ.
AKŞAMIN EN ÖNEMLİ HABERİ..
33 KAT YUKARDA, GALAKSİ HABER MERKEZİNİN SAHİBİ MORGAN EDGE'NİN OFİSİNDE...
..YANİ 6 YA 3 KALA ANİDEN Mİ İÇERİ GİRDİ?..
ŞU ANDA LONDRA İLE KONUŞUYORUM, KOYLE-BİTİNCE HEMEN GELİRİM...
GEREKİRSE İPLE BAĞLAYIN. ONU MUTLAKA TUTUN.
BEN LANA LANG.
VE BEN KLARK KENT. TÜM ARKADAŞLARIM ADINA HEPİNİZE HARİKA AKŞAMLAR DİLERİM...
HARİKA AKŞAMLAR MI? SEN ÖNCE BÖYLE ŞEY SÖYLEMEZDİN.
SANA NE OLDU KLARK? BAY EDGE HABERLERİN KAPANIŞINI KENDİ ELİYLE YAZDI. AMA SEN BUNA UYMADIN...
..ÖYLE Mİ. ÖZÜR DİLERİM, ÇOŞ.
HIMM... SÜPER KIZ'A İŞLERİ BERBAT EDEBİLECEĞİMİ SÖYLEMİŞTİM...
EN İYİSİ SAKİN OLUP ELİMDEN GELENİ YAPMALIYIM...
YAPTIĞIM YANLIŞIN NEDENİ, ŞU KORKUNÇ BAŞAĞRISI OLMALI. İYİ BİR UYKU ÇEKERSEM DÜZELİRİM...
YOO! GİTME BAY EDGE SENİ GÖRMEYE GELECEK...

DUYUYOR MUSUN KENT? ÜLSERİM AZMADAN GERİ DÖN!
ADAMI DUYDUN KLARK.
COŞKOYLE VE MORGAN EDGE'Yİ ATLATTIĞIN İÇİN SENİ SUÇLAMIYORUM. ONLAR SADECE SENİ MERAK EDİYORLAR.
AMA BEN DE SENİN EN İYİ ARKADAŞIN OLARAK ENDİŞELİYİM DOSTUM. UMARIM, BANA GÜVENİP AÇIKLARSIN.
BU BİR GÜVEN SORUNU DEĞİL CİMİ. ÖYLE OLSAYDI, AÇIKLARDIM...
NEREYE GİTTİĞİMİ YA DA NEDEN GİTTİĞİMİ SANA SÖYLEYEMEM, CİMİ.
ŞİMDİ GİDEYİM. İLGİN İÇİN TEŞEKKÜR EDERİM.
KLARK BAZEN ÇOKANLAŞILMAZ OLUYOR. SON GÜNLERDE DE HALTER ÇALIŞIYOR OLMALI...
KOLUM SANKİ MENGENEYE GİRDİ.
BİRKAÇ DAKİKA SONRA, BİNANIN ÜÇ KAT AŞAĞIDA YUMUŞAK BAŞLI MUHABİR KLARK KENT, KOŞARAK ODASINA VARMAYI BAŞARMIŞTI...
BEN ASANSÖRE BİNERKEN LANA LANG DA BENİ İZLEMEK İÇİN MERDİVENLERDEN İNMEYE BAŞLAMIŞTI.
BURAYA GELDİĞİNDEN EMİNİM.
BİR YERLERDE SAKLANIYOR OLMALI. BENİM DAVRANIŞIMIN NEDENİNİ ÖĞRENMEK İSTİYOR...
AMA DÜŞ KIRIKLIĞINA UĞRAYACAK.

GOTHAM'DA BENİ BEKLEYEN SORUNLAR VAR - BİR KADINA ZAMAN AYIRAMAM...

BU, GÜZEL BİR KADIN OLSA BİLE...

ŞAŞIRDINIZ MI? YUMUŞAK BAŞLI MUHABİRİN YÜZÜNÜ TAKLİT EDEN MASKE ÇIKINCA HERKESİN "BETMEN" OLARAK....

--TANIDIĞI BRUS VEYN'İN YÜZÜ ÇIKTI ORTAYA...

DÜNYANIN EN BÜYÜK DEDEKTİFİ, DİĞER BİR ÇOK YETENEKLERİNİN YANINDA KILIK DEĞİŞTİRMEKTE DE ÇOK USTADIR.

ÖZEL SİNYALLİ AYGITIMI KULLANARAK BİR EVİN ÇATISINDAN, ARKADAŞIMA HAREKETE GEÇMESİNİ BİLDİREYİM.

O AKŞAM GEÇ VAKİT, HAREKETLİ BİR GÖLGE ŞAKIR ŞAKIR YAĞMUR YAĞAN METROPOLİS KENTİ SEMALARINDA GÖRÜLDÜ...

BETMEN'İN SİNYALİ BANA ULAŞTIĞINDA BATIDA BİR KAÇAKÇININ PEŞİNDEYDİM

BURAYA GELMEDEN ÖNCE İŞİ BİTİRMEM GEREKTİ...

KAÇAKÇILARI POLİSE TESLİM ETTİKTEN SONRA YÜZÜĞÜME BAKTIM. ANCAK 24 SAATLİK ENERJİ KALMIŞTI...

YİNE ŞAŞIRDINIZ DEĞİL Mİ?. BETMENİN SÖZÜNÜ ETTİĞİ ARKADAŞI YEŞİL IŞIKTAN BAŞKASI DEĞİLDİR.

KAHRAMANIMIZ, KLARK KENT'İN KLİNTON'DAKİ EVİNE GİRER GİRMEZ...

KNOCK-KNOCK

KLARK! BEN LOİS. SENİNLE KONUŞMALIYIM.

HAY ALLAH! BURAYA GİRER GİRMEZ DERTLER BAŞLADI BİLE...

GÜÇ YÜZÜĞÜMÜ KULLANARAK KLARK KENT'İN BENZERİ OLAYIM. AYNI ZAMANDA ONUN GİYSİLERİNİ DE GİYMELİYİM.
SESİNİ DE TAKLİT ETMEM GEREK
KLARK! LÜTFEN KAPIYI AÇ!.. KLARK!
LOİS!.. İLİKLERİNE KADAR ISLANMIŞSIN!
CİMİ SENİN DÖNDÜĞÜNÜ SÖYLEYİNCE HEMEN KOŞTUM. YAĞMUR, UMURUMDA BİLE DEĞİLDİ.
SÜPERMEN'İN TEHLİKELİ BİR GÖREVE GİTTİĞİNİ BİLİYORUM. GİTMEDEN VEDA ETTİ BANA.
BU İŞE SEN DE DAHİLMİŞSİN. ONA YARDIM EDİYORMUŞSUN, KLARK.
EVET LOİS... AMA...
BU GİZLİ GÖREV İÇİN SÜPERMEN'E, KİMSEYE BİR ŞEY SÖYLEMEYECEĞİNE DAİR SÖZ VERMİŞ OLMALISIN...
BEN BUNU ÖĞRENMEK İÇİN GELMEDİM BURAYA...
SENDEN TEK İSTEDİĞİM SÜPERMEN'İN İYİ OLDUĞUNU, BU GÖREVİNİN DE DİĞERLERİNDEN FARKI OLMADIĞINI SÖYLEMEN...
ASLINDA SÜPERMEN DE BANA FAZLA BİR ŞEY SÖYLEMİŞ DEĞİL, LOİS...
AMA AYRILIRKEN SANKİ BANA VEDA EDİYORMUŞ GİBİ İDİ... SANKİ DÖNMEYECEK GİBİYDİ.
SAKİN OL LOİS. ONA GÜVENMELİSİN.
ÇABUCAK DÖNSEN İYİ OLACAK SÜPERMEN. BU KIZI SENSİZ GÖRMEYE DAYANAMIYORUM.
KEŞKE KAROL FERRİS DE BANA KARŞI AYNI SEVGİYİ GÖSTERSE...

SÜPERMEN'İN SIRLARINI İÇİNDE SAKLAYAN, KUZEY KUTBUNDAKİ YALNIZLIK KALESİNDE...
LOİS AZ ÖNCE YANIMDAN AYRILDIĞINDA PERİŞANDI. KUZENİNİN TEHLİKELİ BİR GÖREVE GİTTİĞİNİ ANLADI HER HALDE.
SEZGİLERİ KUVVETLİ BİR KADINMIŞ O, YEŞİL IŞIK.
PEKİ, BUNUN DIŞINDA YUMUŞAK BAŞLI MUHABİR ROLÜ NASIL GİDİYOR, YEŞİL IŞIK?..
İYİ GİDİYOR SÜPER KIZ. LOİS ÇOK ÜZGÜN OLDUĞU İÇİN HİÇBİR ŞEY ANLAMADI...
BETMEN VE BEN, SÜPERMEN'İN GİZLİ KİMLİĞİ ORTAYA ÇIKMASIN DİYE BU ROLÜ SEVE SEVE OYNUYORUZ.
AMA SÜPERMEN'İN UZAKLARA GİTMESİNE NEDEN OLAN BU ESRARENGİZ GÖREVİ BİZE DE ANLATSANA.
ÖZÜR DİLERİM.
BU KONUDA KRİPTONLU YEMİNİ ETTİM. İNANIN BANA, ŞU ANDA SÜPERMEN'E YARDIM EDEMEZSİNİZ!..
SİZE YALNIZ ŞUNU SÖYLEYEBİLİRİM.
BİRİNİZİN İŞE KARIŞMASI SÜPERMEN'İN ÖLÜMÜNE YOL AÇAR
VAY CANINA! PEKİ SÜPER KIZ. BENİ İKNA ETTİN.
BENİ DE İKNA ETTİ. HEMEN GEZEGENİME RAPOR GÖNDERİP ÖĞRENDİĞİMİ FOMA İLETMELİYİM
KLARK KENT'İN PENCERESİNE GİZLENEN BU YABANCI YARATIK DA NEYİN NESİ?
AMA AZ SONRA HER ŞEY AÇIKLIĞA KAVUŞACAKTIR...
BETMEN İLE BEN DAHA NE KADAR KLARK KENT ROLÜNÜ OYNAMAYI SÜRDÜRECEĞİZ?
BU ROLÜ OYNAMAYA DAHA 72 SAAT DEVAM EDİN LÜTFEN.

LİMARİM, 72 SAAT SONRA KUZENİM, METROPOLİS ŞEHRİNE DÖNER...
SÜPERMEN, İŞİ BÖYLE PLANLAMIŞTI- ŞİMDİ BENİM NEWYORK'A DÖNMEM GEREKİYOR...
YEŞİL IŞIK'A...
SÖYLEMEDİM, AMA BEN LOİS'TEN FAZLA ENDİŞELENİYORUM.
SÜPERMEN BU GÖREVİN, ŞİMDİYE KADAR OLANLARIN EN TEHLİKELİSİ OLDUĞUNU SÖYLEDİ.
EN UFAK BİR YANLIŞ, EN UFAK BİR ZAMANLAMA HATASI OLURSA...
..CESUR KUZENİMİ BİR DAHA GÖREMEYECEĞİM.
DÜNYA SÜPERMEN'İ VE KLARK KENT'İ KAYBEDECEK.
ŞİMDİ SÜPER KIZI VE KUŞKULARINI BURADA BIRAKALIM....
..VE DİKKATİMİZİ BİNLERCE IŞIK YILI ÖTESİNE ÇEVİRELİM...
CANLILARIN HİÇ UĞRAMADIĞI UZAK BİR YILDIZ SİSTEMİNE...
GÖZDEN UZAK BİR GEZEGEN VARDIR BU YÖREDE. ACIMASIZ CANİLER, İNTİKAM ALMAK İÇİN BİR ARAYA GELMİŞLERDİR BURADA...
TÜM AMAÇLARI, NEFRET ETTİKLERİ KRİPTONLU SÜPERMEN'İ ORTADAN KALDIRMAKTIR... TEK HEDEF SÜPERMEN'DİR..

DIKKATİMİZİ DAHA DA ARTTIRARAK BU GEZEGENDE OLANLARI HEP BİRLİKTE İZLEYELİM...

YAKINDA BİZİM İNANÇLARIMIZI PAYLAŞACAKSIN VLATU. VE O ZAMAN İNTİKAMCILARIN YENİ ÜYESİ OLACAKSIN.

YARDIMIN OLMASA BU KADAR ÇABUK BAŞARAMAZDIM, NİRYANA.

ARKADAŞLARIN, BENİM HASARA UĞRAMIŞ GEMİMİ BULDUKTAN SONRA SENLE BEN...

BIRAK DUYGUSALLIĞI VLATU. SALDIRIYA UĞRADIK!..

SÜPERMEN, RAKİPLERİ SAVUNMASIZKEN SALDIRMAYI TERCİH EDİYOR.

DİKKAT ET NİRYANA! ISI SAÇAN BAKIŞLARINI SANA YÖNELTTİ.

ÇOK GEÇ! SICAKLIK TÜM VÜCUDUMU KAVURUYOR...

BENİM IRKIM, AŞIRI SICAKLIĞA PAYANIKLIDIR. ONA BEN SALDIRACAĞIM!

ONA BİR YAKLAŞABİLSEM...

KWOK

BANA SENİ ALTETMEK İÇİN FIRSAT VERMİŞ OLURSUN..

AZ SONRA YENİLGİYE UĞRAYAN SAVAŞÇILAR, BİRBİRLERİNİ TESELLİ EDİYORLARDI...
BEN İYİYİM VLATU! SADECE UNİFORMAM, ISI SAÇAN IŞINDAN ZARAR GÖRDÜ...
BU YENİLGİDEN SONRA O PELERİNLİ HAİNİ ORTADAN KALDIRMAYA AZMETTİM.
GURURUNU DÜŞÜNÜP GERÇEK AMACINI UNUTMA! DEMİN SAVAŞTIĞIMIZ SADECE SÜPERMEN'İN BENZERİYDİ.
YÜKSEK KONSEY TARAFINDAN GÖRDÜĞÜ HER İNTİKAMCIYA SALDIRMASI İÇİN PROGRAMLANMIŞ BİR ŞEY O!..
EVET, BİLİYORUM - BU, EĞİTİM PROGRAMININ BİR BÖLÜMÜ...
YASALARINIZA GÖRE GERÇEK SÜPERMEN'LE KARŞILAŞACAK SAVAŞÇININ ÖNCE BUNU YENMESİ GEREK!..
BU GÖREVİ ANCAK BEN YAPABİLİRİM. İNAN BANA, TÜM EVRENDE BENİM KADAR KRİPTONLUDAN NEFRET EDEN OLAMAZ!..
KONSEY ÜYELERİ! BU YÜZÜ VE SESİ İYİCE İNCELEYİN.
BU YARATIK, GERÇEK GİBİ GÖRÜNMESİNE RAĞMEN BENCE ÇOK USTACA VE ZEKİCE YAPILMIŞ BİR TAKLİTTEN BAŞKA BİR ŞEY DEĞİL.
PLİROKS'LU VLATU!.. O, GERÇEK DÜŞMANIMIZDAN BAŞKASI DEĞİL!..
O, DÜNYALI SÜPERMEN!

YANİ SÜPERMEN ARAMIZDA MI DOLAŞIYOR?.. DOLAMAZ, FOM!
BÖYLE BİR ÇILGINLIĞA O BİLE CESARET EDEMEZ!
SÜPERMEN'İN, SIĞINDIĞIMIZ BU GEZEGENİ BULMASINA İMKAN YOK...
YANILIYORSUNUZ. LİDERİMİZ DRAMKS, AZ SONRA AÇIKLAYACAK.
BİLDİĞİNİZ GİBİ DÜNYAYA GÖNDERİLEN HER İNTİKAMCI, BAŞARAMAZSA, ÖLECEĞİNİ BİLİYOR--
"BU DURUMDA, DÜNYANIN ÇEVRESİNDE DOLAŞAN BİR UZAY ARACIMIZ, ÖLÜM IŞININI O İNTİKAMCIYA GÖNDERİR.,
"GÖREVİNİ TAMAMLAYAN UZAY ARACIMIZ, HEMEN ORADAN AYRILARAK HİÇ KİMSEYE GÖRÜNMEDEN GEZEGENİMİZE DOĞRU YOLA ÇIKAR ---"
"AMA SON GÖREV SIRASINDA GARİP ŞEYLER OLDU. UZAY ARACIMIZ, SÜPERMEN'İ ORTADAN KALDIRAMAYAN ULİRO-YU ORTADAN KALDIRDI ---"
"AMA GEZEGENİMİZE DÖNERKEN ARKASINDAN KASITLI OLARAK İYON GAZİ ÇIKARDI ---"
KASITLI OLARAK MI?.. AMA SÜPERMEN BUNU FARKEDEBİLİR.
SÜPER BAKIŞI İLE BU İZİ FARKEDEBİLİR VE BURAYA KADAR GELEBİLİR.
EVET, ÖYLE...
FOM DA BÖYLE DÜŞÜNDÜ. VE BEN ONUN FİKİRLERİNİ DOĞRU BULDUM.
SİZE DAHA ANLATACAKLARIM VAR!

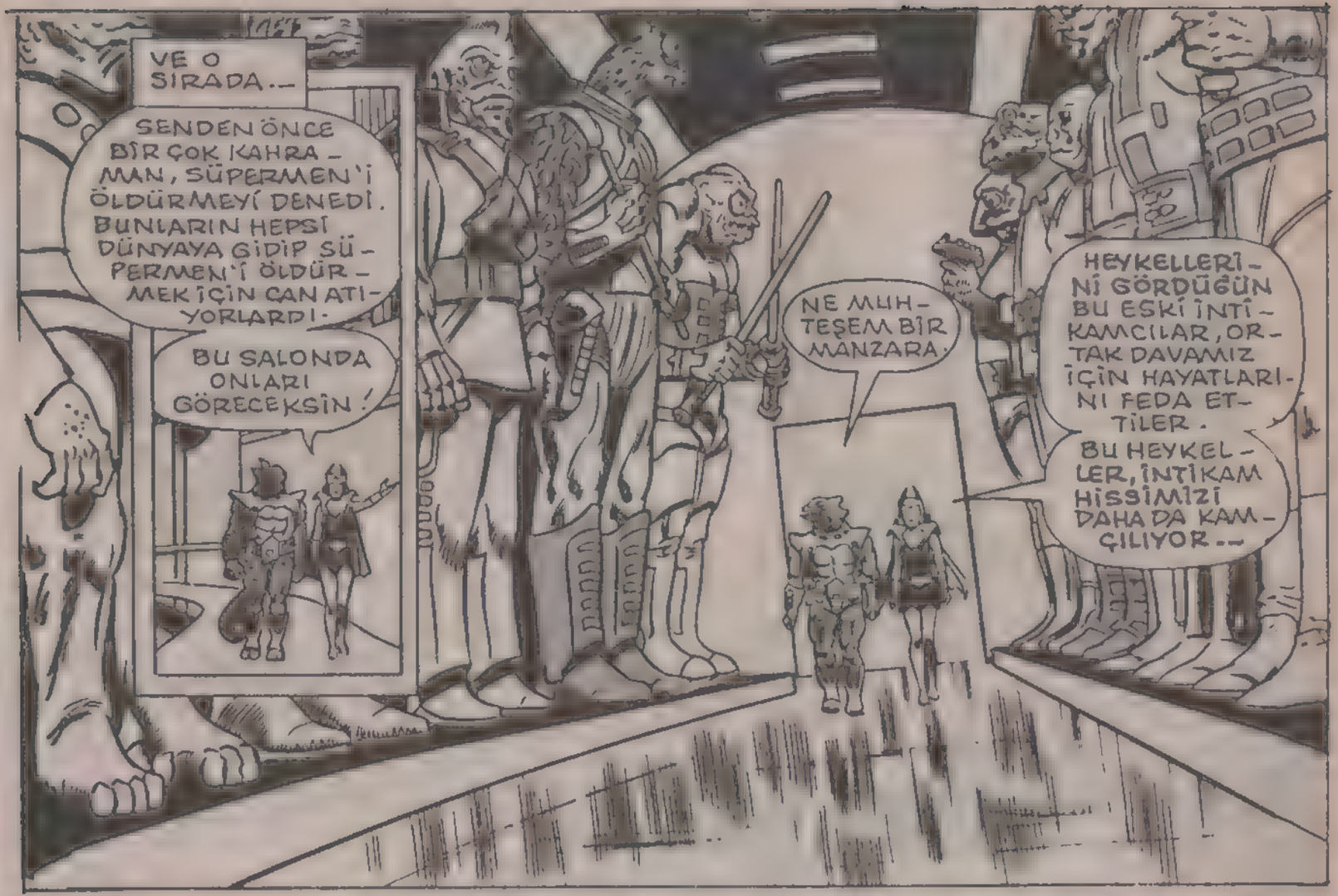
VE O SIRADA..
SENDEN ÖNCE BİR ÇOK KAHRAMAN, SÜPERMEN'İ ÖLDÜRMEYİ DENEDİ. BUNLARIN HEPSİ DÜNYAYA GİDİP SÜPERMEN'İ ÖLDÜRMEK İÇİN CAN ATIYORLARDI.
BU SALONDA ONLARI GÖRECEKSİN!
NE MUHTEŞEM BİR MANZARA.
HEYKELLERİNİ GÖRDÜĞÜN BU ESKİ İNTİKAMCILAR, ORTAK DAVAMIZ İÇİN HAYATLARINI FEDA ETTİLER.
BU HEYKELLER, İNTİKAM HİSSİMİZİ DAHA DA KAMÇILIYOR..

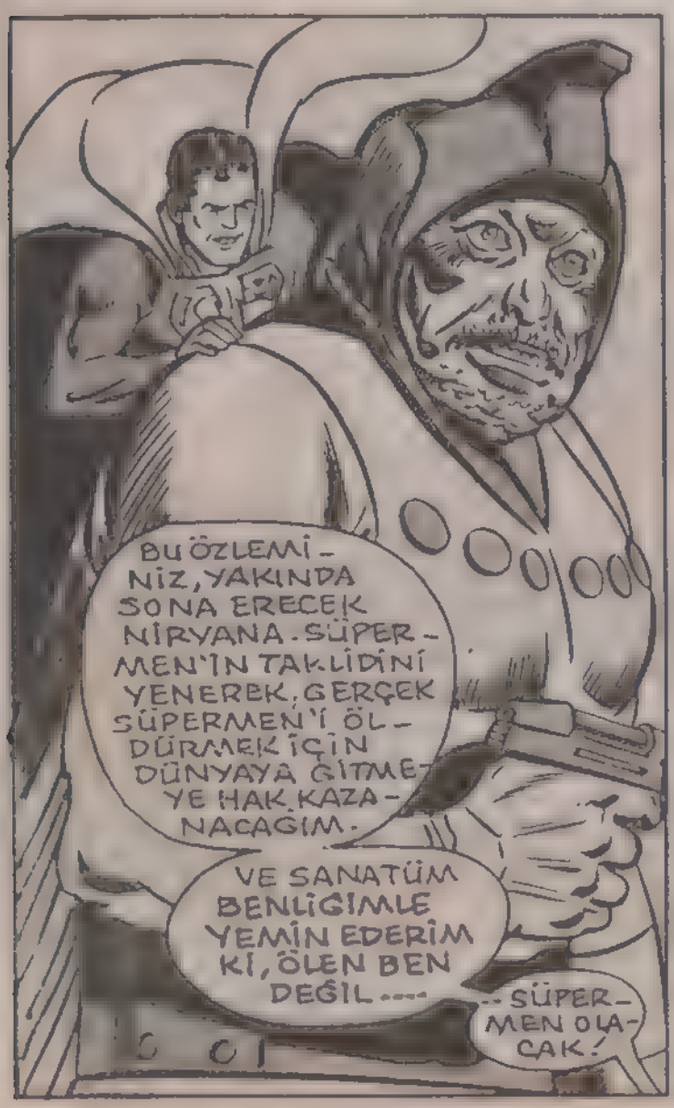
BU ÖZLEMİNİZ, YAKINDA SONA ERECEK NİRVANA. SÜPERMEN'İN TAKLİDİNİ YENEREK, GERÇEK SÜPERMEN'İ ÖLDÜRMEK İÇİN DÜNYAYA GİTMEYE HAK KAZANACAĞIM.
VE SANATÜM BENLİĞİMLE YEMİN EDERİM Kİ, ÖLEN BEN DEĞİL....
..SÜPERMEN OLACAK!

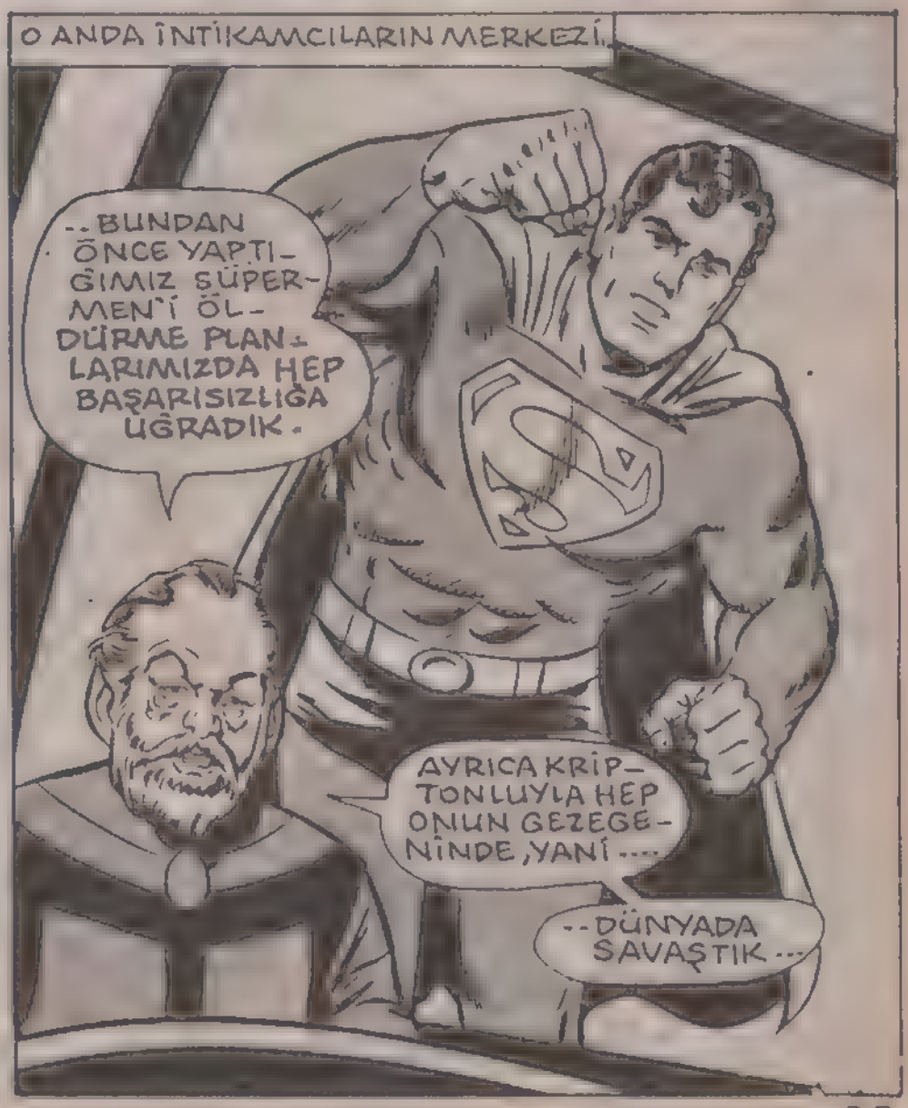
O ANDA İNTİKAMCILARIN MERKEZİ..
..BUNDAN ÖNCE YAPTIĞIMIZ SÜPERMEN'İ ÖLDÜRME PLANLARIMIZDA HEP BAŞARISIZLIĞA UĞRADIK.
AYRICA KRİPTONLUYLA HEP ONUN GEZEGENİNDE, YANİ....
..DÜNYADA SAVAŞTIK...

DÜŞÜNDÜM Kİ EĞER DÜŞMANIMIZI BURAYA, KENDİ GEZEGENİMİZE GETİREBİLİRSEK, AVANTAJ BİZDE OLUR...
KİMSE SENİN HAKSIZ OLDUĞUNU SÖYLEMİYOR.
BELKİ DE SÜPERMEN'İ GERÇEKTEN BURAYA GETİREBİLİRİZ.
AMA VLATU, TÜM DENEMELERİMİZDEN GEÇTİ. O SÜPERMEN OLAMAZ.
BAKIN! SÜPERMEN'İN ŞU ANDA NE YAPTIĞINI ÖĞRENMEK İÇİN DÜNYAYA AJAN GÖNDERDİM.
VE KRİPTONLUNUN BİR SÜREDİR ORTALIKTA GÖRÜNMEDİĞİNİ ÖĞRENDİM. YAKIN ARKADAŞLARI BİLE NEREDE OLDUĞUNU BİLMİYOR.
SÜPERMEN SIK SIK GİZLİ GÖREV YAPMAK İÇİN DÜNYADAN UZAKLAŞIR, FOM. BU SADECE BİR RASLANTI OLABİLİR.
BU SIRADA KUŞKULANILAN KİŞİ NE YAPIYOR ACABA? ONA BİR BAKALIM...
İNTİKAMCILAR ARASINDA DUYGUSAL İLİŞKİLER YASAK, BİLİYORUM, AMA SENDEN AYRILMAK İSTEMİYORUM BİR TÜRLÜ, NİRYANA.
NELER HİSSETTİĞİNİ ANLIYORUM VLATU...
ÇÜNKÜ BEN DE AYNI ŞEYLERİ HİSSEDİYORUM... ŞEY... OH!..
VAY CANINA. LANETLİ ADAM NİRYANA'YI YAKALADI.
ŞİMDİ HER ZAMANKİNDEN DAHA KARARLIYIM.

BU, SÜPERMEN'İN BENZERİNİN YAPTIĞI SON SALDIRI OLACAK...

O SIRADA YÜKSEK KONSEYDE...
VÜCUDUNU İNCELEDİK. KRİPTONLUYA HİÇ BENZEMEDİĞİNİ GÖRDÜK, VLATU'NUN,
BEYNİ ÜZERİNDE YAPTIĞIMIZ İNCELEMEDE DE ONUN SÜPERMENDEN NEFRET ETTİĞİNİ ANLADIK.

ELİMİZDE BU KADAR ÇOK KANIT VARKEN HÂLÂ VLATU'NUN SÜPERMEN OLDUĞUNU NASIL SÖYLEYEBİLİRSİN, FOM?
ARKADAŞLAR! İSTERSENİZ ŞÖYLE BİR VARSAYIMDAN YOLA ÇIKALIM...

"SÜPERMEN'İN, YABANCI GEZEGENLERDEN TOPLADIĞI ALAŞIMLARDAN BİR UZAY GEMİSİ YAPTIĞINI, SONRA DA BU GEMİYİ TAHRİP ETTİĞİNİ DÜŞÜNELİM..."
"SÜPERMEN, SÜPER YUMRUKLARİYLE GEMİYE VURDUKTAN SONRA KENDİSİNE SALDIRILDIĞINI UYDURMUŞ OLABİLİR..."

"SONRA DÜŞMANIMIZ, KENDİ VÜCUDUNU GEÇİCİ OLARAK DEĞİŞTİREN GELİŞMİŞ BİR AYGIT KULLANMIŞ OLABİLİR..."
"BU TEHLİKELİ BİRİŞTİ. ÇÜNKÜ SÜPERMEN O SÜREDE YETENEKLERİNİ KAYBEDECEKTİ."

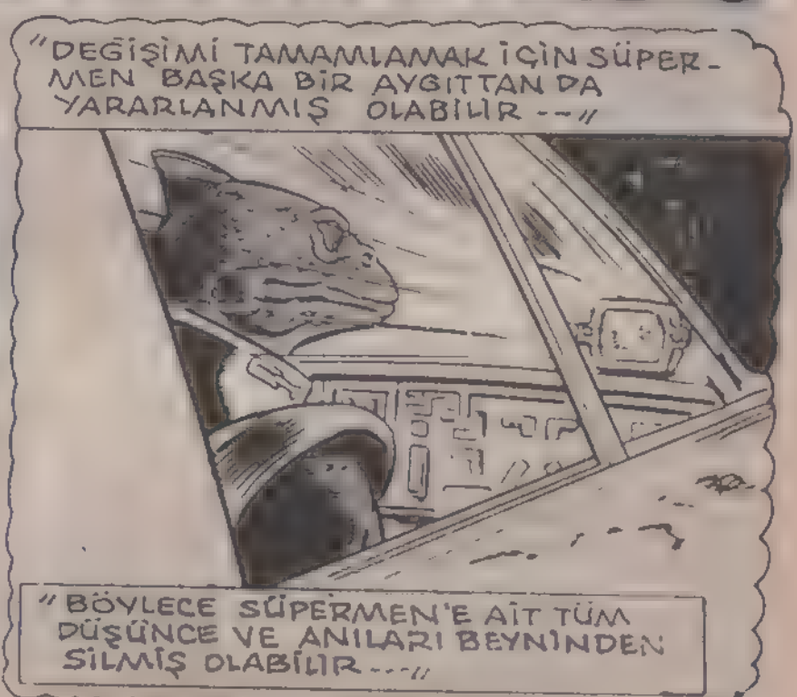
"DEĞİŞİMİ TAMAMLAMAK İÇİN SÜPERMEN BAŞKA BİR AYGITTAN DA YARARLANMIŞ OLABİLİR..."
"BÖYLECE SÜPERMEN'E AİT TÜM DÜŞÜNCE VE ANILARI BEYNİNDEN SİLMİŞ OLABİLİR..."

"ONUN YERİNE DE SÖZDE VLATU ADLI BİRİNİN ANILARINI VE SÜPERMEN'E DUYDUĞU NEFRETİ, BEYNİNE YERLEŞTİRDİ"

"BU, İŞİN EN TEHLİKELİ BÖLÜMÜYDÜ. ÇÜNKÜ O ANDAN SONRA GERİDE SÜPERMEN'E AİT EN UFAK BİR İZ BİLE KALMAMIŞTI..."

"BU YÜZDEN TAHRİP EDİLMİŞ GEMİSİ, BULUNDUĞUNDAN BERİ..."

"..OYNADIĞI VLATU ROLÜ ÇOK İNANDIRICI OLDU. FAKAT BU KONU ÜSTÜNDE ÇOK İYİ DÜŞÜNÜN DOSTLARIM..."

SÖYLEDİKLERİM DOĞRUYSA SİNSİ DÜŞMANIMIZ, İÇİMİZE SIZIP TÜM SIRLARIMIZI ÖĞRENEBİLİR.

İNANILMAYAN BİR ŞEYİ GERÇEKLEŞTİRMEKTEN DAHA İYİ BİR...

..PLAN OLABİLİR Mİ?

GEÇMİŞTE SÜPERMEN'İN BİZİ KAÇ KEZ ALTETTİĞİNİ HATIRLAYIN. VE ŞU VLATU'YA BİR KEZ DAHA BAKIN

BAŞ DÜŞMANIMIZIN BİZİ BİR KEZ DAHA FAKA BASTIRMADIĞINDAN EMİN OLABİLİR MİSİNİZ?..

BU SIRADA...

BAŞINDAN ÇIKAN ÖLDÜRÜCÜ ENERJİ, VATANDAŞLARINI KORKUTABİLİR NİRYANA, AMA BENİ...

..SADECE BİRAZCIK GIDIKLIYOR...

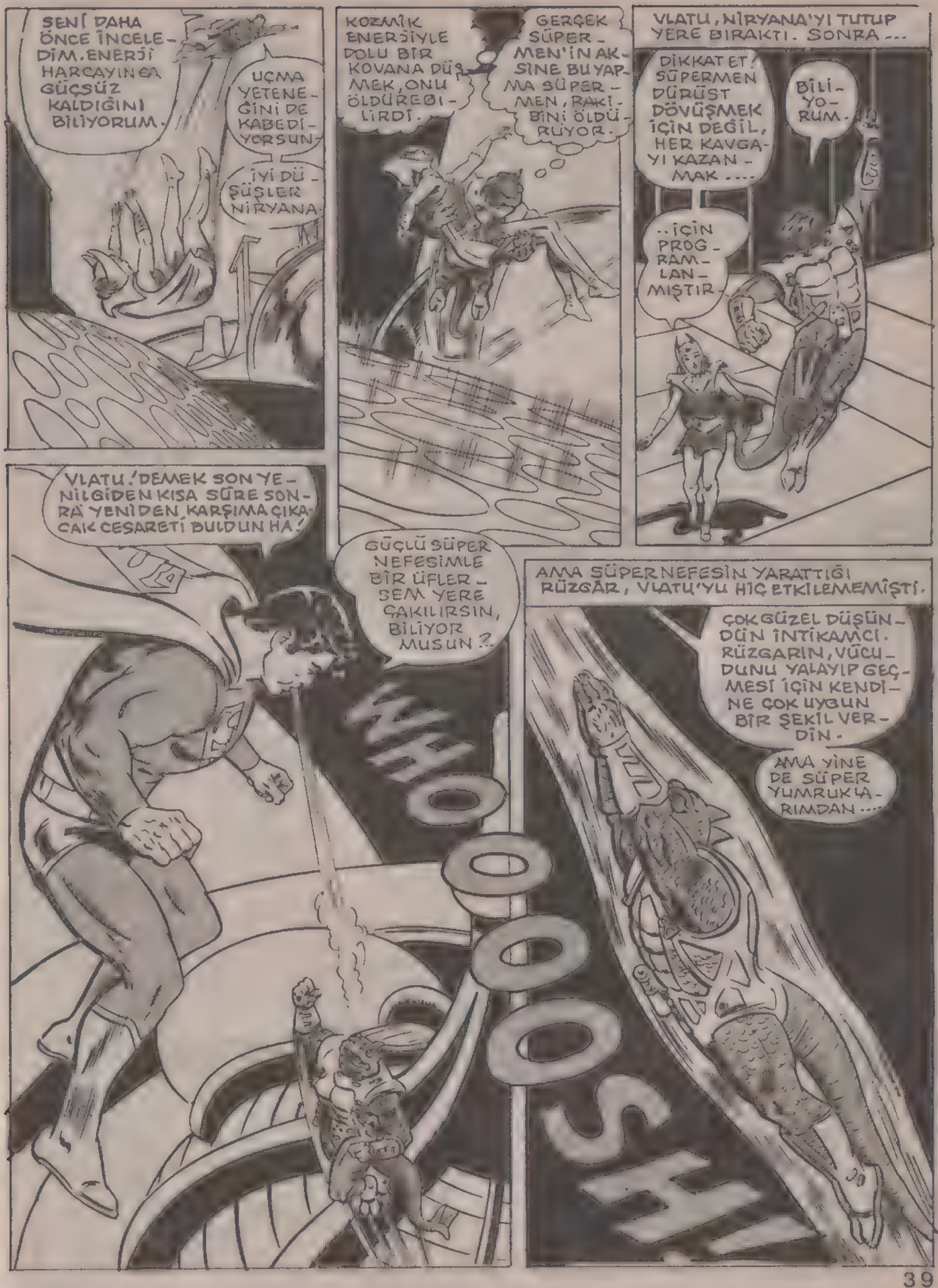
SENİ DAHA ÖNCE İNCELEDİM. ENERJİ HARCAYINCA GÜÇSÜZ KALDIĞINI BİLİYORUM.
UÇMA YETENEĞİNİ DE KABEDİYORSUN.
İYİ DÜŞÜNÜN NİRYANA.
KOZMİK ENERJİYLE DOLU BİR KOVANA DÜŞMEK, ONU ÖLDÜREBİLİRDİ.
GERÇEK SÜPERMEN'İN AKSİNE BU YAPMACA SÜPERMEN, RAKİBİNİ ÖLDÜRÜYOR.
VLATU, NİRYANA'YI TUTUP YERE BIRAKTI. SONRA...
DİKKAT ET! SÜPERMEN DÜRÜST DÖVÜŞMEK İÇİN DEĞİL, HER KAVGAYI KAZANMAK....
BİLİYORUM.
..İÇİN PROGRAMLANMIŞTIR.
VLATU! DEMEK SON YENİLGİDEN KISA SÜRE SONRA YENİDEN KARŞIMA ÇIKACAK CESARETİ BULDUN HA!
GÜÇLÜ SÜPER NEFESİMLE BİR ÜFLERSEM YERE ÇAKILIRSIN, BİLİYOR MUSUN?
AMA SÜPER NEFESİN YARATTIĞI RÜZGÂR, VLATU'YU HİÇ ETKİLEMEMİŞTİ.
ÇOK GÜZEL DÜŞÜNDÜN İNTİKAMCI. RÜZGARIN, VÜCUDUNU YALAYIP GEÇMESİ İÇİN KENDİNE ÇOK UYGUN BİR ŞEKİL VERDİN.
AMA YİNE DE SÜPER YUMRUKLARIMDAN....
HOOOSH

--KURTULAMAYACAKSIN!..
GRAAAK
SON OLARAK DA...
--SANA ÖYLE BİR DERS VERECEĞİM Kİ BOŞ ŞEYLERLE ÖĞÜNEN İNTİKAMCILARIN HEPSİ....
..BUNDAN DERS ALSIN!..
OH VLATU! GEVEZELİĞİNLE BAŞINA NELER AÇTIN...
VLATU'NUN İÇABINA BAKTI!.. SÜPERMEN'İN BENZERİ DAHA ÖNCE DE BÖYLE ŞEYLER YAPMIŞTI --
TÜM KAVGALAR AYNI ŞEKİLDE SONUÇLANIYOR.
TALİHSİZ İNTİKAMCI, ARKADAŞLARININ GÖZLERİ ÖNÜNDE ÖLECEK!..
KEŞKE VLATU'YA YARDIM EDEBİLSEK...
--AMA YASALARIMIZA GÖRE BU YASAKTIR!..
SÜPERMEN, AVININ TEKRAR KENDİNE GELMESİNİ BEKLİYOR...
BAKIN! VLATU, DIŞARIYA BİNADAN TOPLADIĞI MALZEMELERİ FIRLATIYOR!
VLATU'YU BİRAZ FAZLA MI KÜÇÜMSEDİK ACABA?..

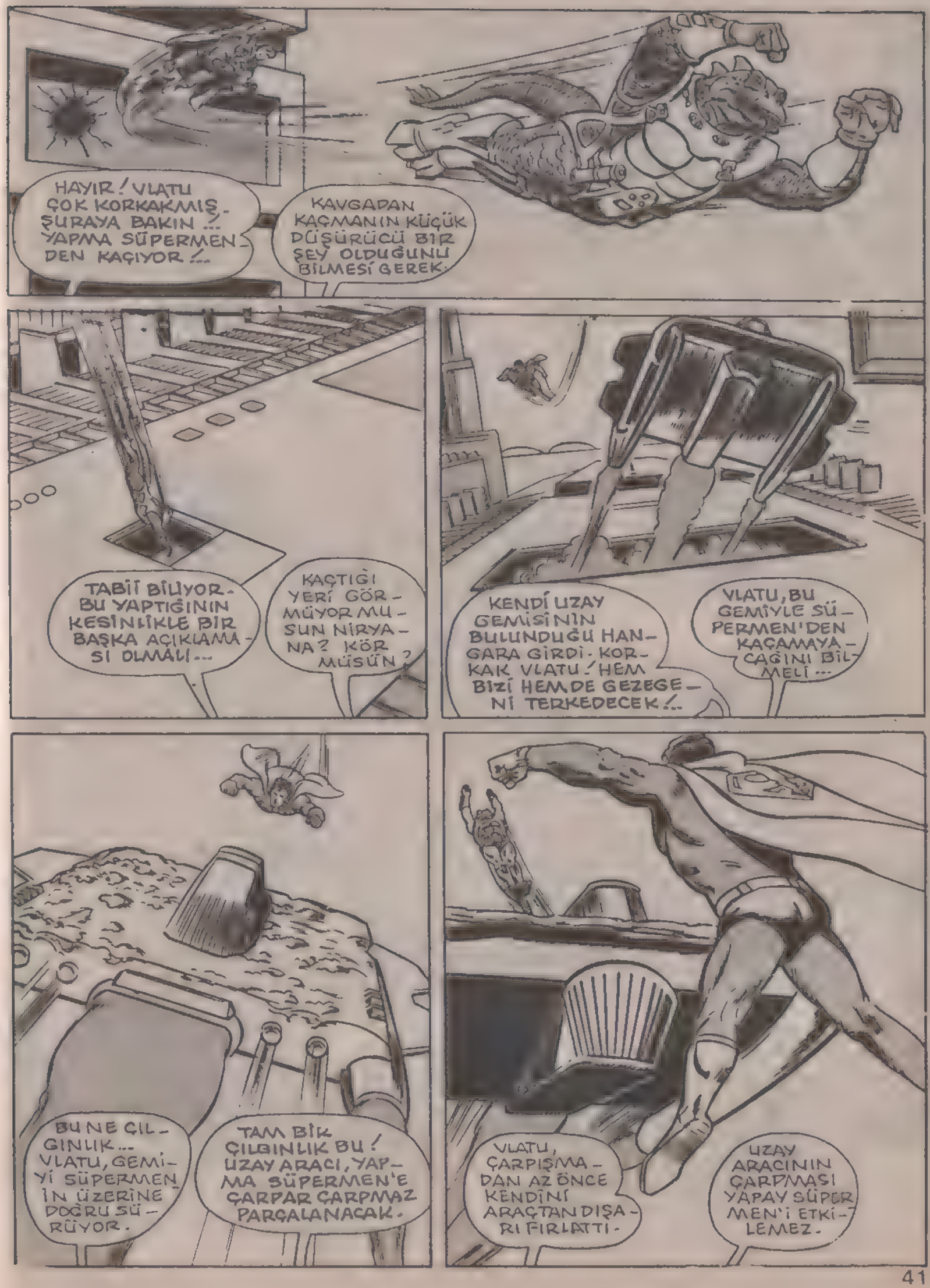
HAYIR! VLATU ÇOK KORKAKMIŞ- ŞURAYA BAKIN ...! YAPMA SÜPERMEN- DEN KAÇIYOR!...
KAVGADAN KAÇMANIN KÜÇÜK DÜŞÜRÜCÜ BIR ŞEY OLDUĞUNU BİLMESİ GEREK.
TABİİ BİLİYOR- BU YAPTIĞININ KESİNLİKLE BIR BAŞKA AÇIKLAMA- SI OLMALI...
KAÇTIĞI YERİ GÖR- MÜYOR MU- SUN NİRYA- NA? KÖR MÜSÜN?
KENDİ UZAY GEMİSİNİN BULUNDUĞU HAN- GARA GİRDİ. KOR- KAK VLATU! HEM BİZİ HEM DE GEZEGE- Nİ TERKEDECEK!..
VLATU, BU GEMİYLE SÜ- PERMEN'DEN KAÇAMAYA- CAĞINI BİL- MELİ...
BU NE ÇIL- GINLIK... VLATU, GEMİ- Yİ SÜPERMEN İN ÜZERİNE DOĞRU SÜ- RÜYOR.
TAM BİR ÇILGINLIK BU! UZAY ARACI, YAP- MA SÜPERMEN'E ÇARPAR ÇARPMAZ PARÇALANACAK.
VLATU, ÇARPIŞMA- DAN AZ ÖNCE KENDİNİ ARAÇTAN DIŞA- RI FIRLATTI.
UZAY ARACININ ÇARPMASI YAPAY SÜPER MEN'İ ETKİ- LEMEZ.

İKİNCİ BÖLÜM SONU

İntikamcıların SONU

ÜÇÜNCÜ BÖLÜM

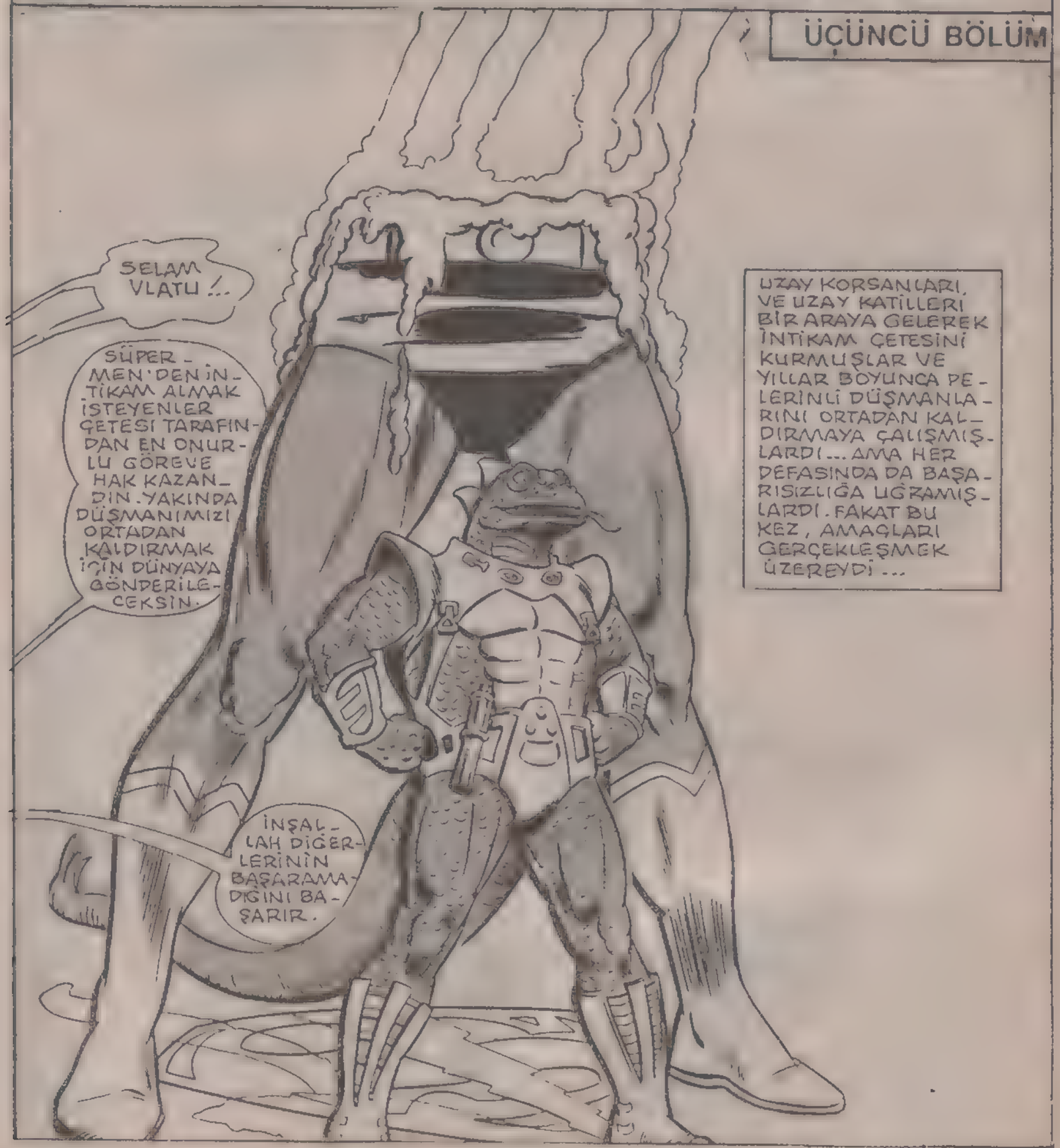

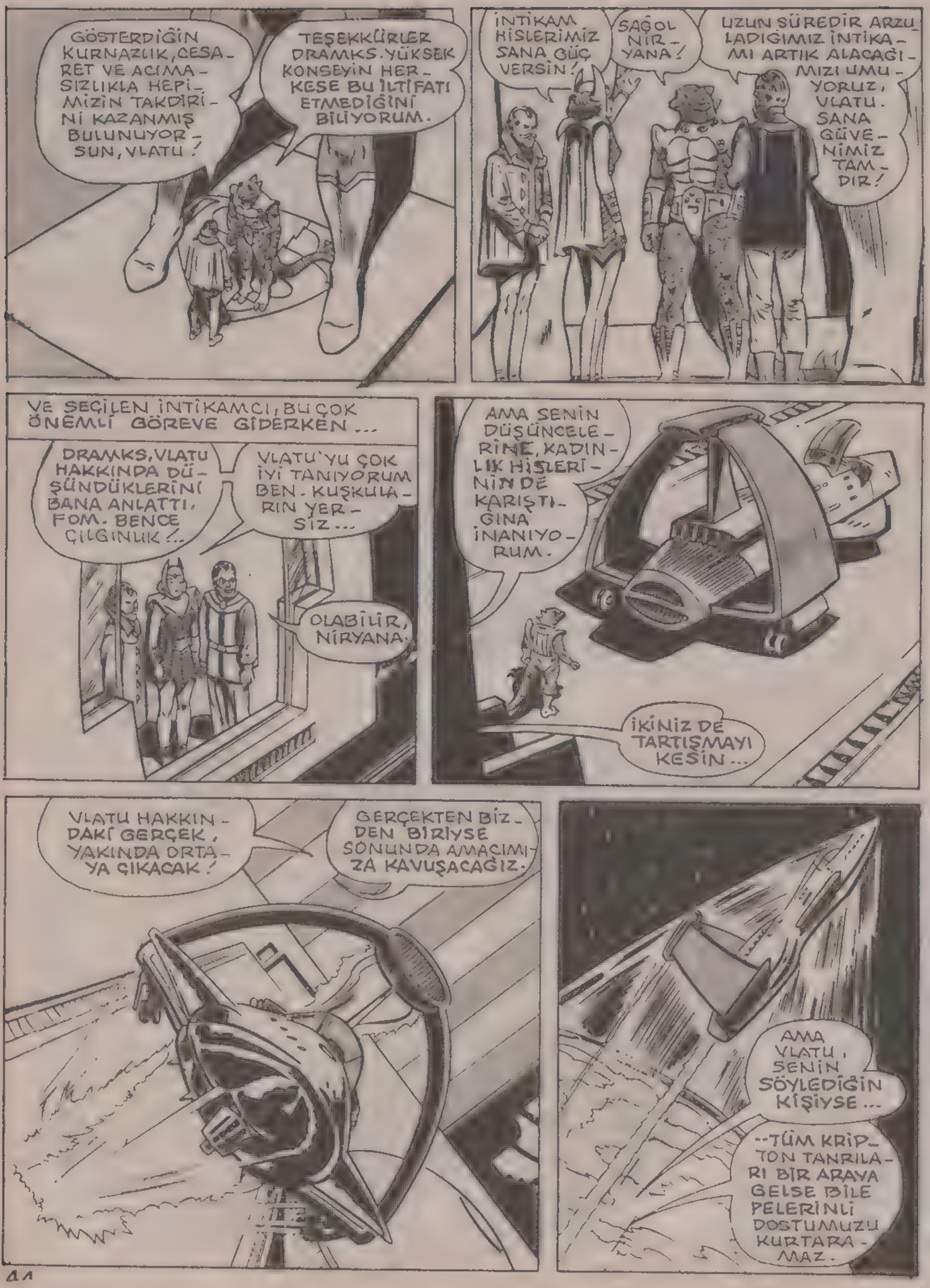
GÖSTERDİĞİN KURNAZLIK, CESARET VE ACIMASIZLIKLA HEPİMİZİN TAKDİRİNİ KAZANMIŞ BULUNUYORSUN, VLATU!
TEŞEKKÜRLER DRAMKS. YÜKSEK KONSEYİN HERKESE BU İLTİFATI ETMEDİĞİNİ BİLİYORUM.
İNTİKAM HİSLERİMİZ SANA GÜÇ VERSİN!
SAĞOL NİRYANA!
UZUN SÜREDİR ARZULADIĞIMIZ İNTİKAMI ARTIK ALACAĞIMIZI UMUYORUZ, VLATU. SANA GÜVENİMİZ TAMDIR!
VE SEÇİLEN İNTİKAMCI, BU ÇOK ÖNEMLİ GÖREVE GİDERKEN...
DRAMKS, VLATU HAKKINDA DÜŞÜNDÜKLERİNİ BANA ANLATTI, FOM. BENCE ÇILGINLIK!..
VLATU'YU ÇOK İYİ TANIYORUM BEN. KUŞKULARIN YERSİZ...
OLABİLİR, NİRYANA.
AMA SENİN DÜŞÜNCELERİNE, KADINLIK HİSLERİNİN DE KARIŞTIĞINA İNANIYORUM.
İKİNİZ DE TARTIŞMAYI KESİN...
VLATU HAKKINDAKİ GERÇEK, YAKINDA ORTAYA ÇIKACAK!
GERÇEKTEN BİZDEN BİRİYSE SONUNDA AMAÇIMIZA KAVUŞACAĞIZ.
AMA VLATU, SENİN SÖYLEDİĞİN KİŞİYSE...
--TÜM KRİPTON TANRILARI BİR ARAYA GELSE BİLE PELERİNLİ DOSTUMUZU KURTARAMAZ.

O SIRADA KARARLI BİRİ, UZAYIN DERİNLİKLERİNDE İLERLİYORDU...

ARTIK YOLUMU DEĞİŞTİRMEMİN ZAMANI GELDİ. BÖYLECE DÜNYANIN İÇİNDE BULUNDUĞU GÜNEŞ SİSTEMİNE GİRECEĞİM.

VE PELERİNLİ KURBANIMA YAKLAŞACAĞIM...

GÖREVİMİ BAŞARI İLE TAMAMLAYINCA DRAMKS VE ARKADAŞLARI BENİ EN BÜYÜK İNTİKAMCI DİYE SELAMLAYACAK.

ZAFERİMİN KANITI OLARAK KRİPTONLUNUN PELERİNİNİ ALACAĞIM.

AMA İNTİKAM ÇETESİNE AİT UZAY GEMİSİ, IŞIK HIZINA ULAŞARAK UZAYIN BAŞKA BİR KATINA DOĞRU ÇIKARKEN ...

HA?.. BANA NELER OLUYOR BÖYLE?..

BAŞKA BİR UZAY KATINA ÇIKMAMI NEDEN OLDU BUNA?

SANKİ VARLIĞIMI KAYBEDİYOR GİBİYİM...

AMA AND İÇTİĞİM GÖREVİ TAMAMLAMADAN BÖYLE BİR ŞEY OLAMAZ...

ARGHHHHH

AMA VLATU, KORKTUĞU GİBİ ÖLÜMÜN EŞİĞİNDE DEĞİLDİ... DAHA DOĞRUSU...

...ÇOK GARİP FİZİKSEL BİR DEĞİŞİME UĞRAMAYA BAŞLAMIŞTI...

KISA BİR SÜRE İÇİNDE İNTİKAM ÇETESİNİN KATİLİ ORTADAN KAYBOLDU.

VE ONUN YERİNE...

..SÜPERMEN ORTAYA ÇIKTI - AMA AKILLARI KARIŞTIRAN BU OLAY NASIL OLMUŞTU?..
UUH!.. 150 SAAT-LİK DEĞİŞİM SÜRECİ ŞU AN-DA BİTMİŞ OLMALI -
BİRAZ SABREDİN...
SEVGİLİ OKURLAR, SÜPERMEN BİLE HE-NÜZ HER ŞEYİ TAM OLARAK BİLMİYOR.
İNTİKAM ÇETE-SİNİN VERMİŞ OLDUĞU BİR UZAY ARACINI KULLANIYORUM - DEMEK VLATLRO-LÜMÜ YUTTULAR..
YALNIZLIK KALESİNDEN GETİRDİĞİM DE-ĞİŞİM AYGITI OL-MASA BUNU BA-ŞARAMAZDIM -
BU AYGIT, SADECE VÜCUDUMUN YAPISINI DEĞİŞTİRMEK-LE KALMADI....
..BEYNİMİ BİLE DE-ĞİŞTİRDİ - BU YÜZ-DEN VLATU OLA-RAK GEÇİRDİĞİM 150 SAAT BOYUN-CA SÜPERMEN OLDU-ĞUMU BİLE BİLMİYOR-DUM -
DÜNYAYA DÖNENE KADAR, RO-LÜMDE NE KADAR BA-ŞARILI OL-DUĞUMU ANLAYAMA-YACAĞIM.
ŞİMDİ HAREKETE GEÇEYİM.
SÜPERMEN ISI SAÇAN BAKIŞLARINI GEMİNİN MAKİNELERİNE YÖNELTİN-CE, BÜYÜK BİR PATLAMA OLDU...
UÇAĞI YANIM-DA TAŞIMAMA GEREK YOKTU. YALNIZLIK KALESİNE NE KADAR ÇABUK DÖ-NERSEM, SORUNLARI O KADAR ÇABUK ÇÖ-ZERİM..

PELERİNLİ KAHRAMANIMIZ SÜPERMEN, DÜNYAYA DOĞRU YÖNELMİŞTİ.

KAFASINDA SADECE YAPACAĞI HAYATİ GÖREV İÇİN DÜŞÜNCELER BULUNUYORDU.

AMA GEZEGENDEN AYRILDIĞINDANBERİ KENDİSİNİ İZLEYEN İNTİKAM ÇETESİNİN, UZAY GEMİSİNİN FARKINDA OLMAMIŞTI...

TİRDU'DAN ÇETE ÜSSÜNE.. VLATU'YU İZLEMEYE DEVAM EDİYORUZ.

FOM'UN VLATU HAKKINDAKİ KUŞKULARI DOĞRULANDI..!

EVET! DOĞRULANDI.

O SIRADA DÜNYADA, YALNIZLIK KALESİNİN ÇEVRESİNDE ŞİDDETLİ BİR KUZEY RÜZGÂRI ESMEKTEYDİ...

ESKİ HALİME DÖNMEK İÇİN TÜM AYGITLARI AYARLADIM.

ESKİ KRİPTONLU VÜCUDUMA KAVUŞUNCA VLATU'YA AİT HER ŞEY ORTADAN KAYBOLDU.

YALNIZ İNTİKAM ÇETESİNİN GEZEGENİNDE YAŞADIĞIM ANILAR VE BİLGİLER HALÂ AKLIMDA...

DEĞİŞİM AYGITINDA YAPTIĞIM BU DEĞİŞİKLİK SAYESİNDE, TÜM BU YARARLI BİLGİLER, TEK BİR ENERJİ KÜTLESİ HALİNE GELDİ. ŞİMDİ BU ENERJİYİ MAKİNE BEYNİMDEN ÇEKİYOR.

BUNDAN SONRA DA....

"ENERJİ KÜTLESİNİ YENİDEN BİLGİYE DÖNÜŞTÜRECEĞİZ."

AZ SONRA SÜPER BİLGİSAYARIM BU DÖNÜŞÜMÜ YAPACAK...

BENDE DÜŞMANLARIM HAKKINDA VLATU'NUN ÖĞRENDİĞİNİ ÖĞRENECEĞİM.

AZ SONRA BİLGİSAYARIN EKRANI AYDINLANDI VE SÜPERMEN, GELİŞMİŞ BİR EĞİTİM MERKEZİNİ İNCELEMEYE KOYULDU...
HER TARAFTA BENİM DEV HEYKELLERİM VAR. İNTİKAMCILAR, ONLARI TAHRİP ETMEKTEN BÜYÜK ZEVK ALIYORLAR...
KENDİ KENDİMİ YOK ETMEM İÇİN BENİ EĞİTMELERİNİ İZLEMEK NE TUHAF!
AMA SÜPERMEN'LE KARŞILAŞMAK ÜZERE DÜNYAYA GÖNDERİLME HAKKINI NASIL KAZANDIM?
AMAN TANRIM! KENDİ BENZERİMİNİ ÇALDIRISINA IĞRAMIŞIM. BANA ÇOK BENZEYEN, SÜPER GÜÇLERİ OLAN BİR TAKLİDİM!
TEK FARKI, GÖĞSÜNDEKİ S HARFİNDE BİR YARIK OLMASI. BU TAKLİT SÜPERMEN, HER HALDE İNTİKAMCILARLA DÖĞÜŞÜYOR...
ONLAR DA YETENEKLERİNİ ARTTIRIYORLAR...
BURADA DA UZAY GEMİSİNİ, BENZERİME FIRLATIYORUM...
BÖYLE BİR YOLA NEDEN BAŞVURDUM ACABA?

BA-DOOOM M!
ANLAŞILDI. GEMİNİN MAKİNELERİNDE BİRTAKIM AYARLAR YAPMIŞIM.
BÖYLECE PATLAMADA, UZAY ARACI İLE BENZERİM DE BUHARLAŞARAK YOK OLMUŞ...
SÜPERMEN'İN BENZERİNİ YENEN ÇOK OLMUŞ, AMA KİMSE ONU YOK EDEMEMİŞ.
BU YÜZDEN BENİ SÜPERMEN'LE KARŞILAŞACAK KİŞİ OLARAK SEÇMİŞLER...
VLATU'NUN, SÜPERMEN'İ ÖLDÜREBİLECEK TEK KİŞİ OLDUĞUNA DÜŞMANLARIMI İNANDIRMIŞIM.
BU SIRADA SÜPERMEN'İN YÜZÜNDE KENDİNE GÜVENDİĞİNİ GÖSTEREN BİR GÜLÜMSEME BELİRMİŞTİ...
GÖRÜNÜŞE GÖRE, İNTİKAM HAREKATIM BAŞARIYA ULAŞMIŞ.
GENÇLİK YILLARIMDAN BERİ İNTİKAM ÇETESİ BAŞIMA BELÂ OLMUŞTU. SONUNDA ARALARINA GİRDİM.
İNTİKAM ÇETESİNİN ÜSSÜ HAKKINDA ÖĞRENDİĞİM HER BİLGİYİ DEĞERLENDİRMELİYİM.
ANCAK BU ŞEKİLDE İNTİKAMCILARIN SALDIRILARINA KESİN OLARAK SON VERECEK BİR PLAN YAPABİLİRİM.
KAL-EL!
BU SES, YALNIZLIK KALESİNE SERBESTÇE GİREBİLEN DİĞER KRİPTONLUYA, YANİ SÜPERMEN'İN KUZENİ SÜPERKIZ'A AİTTİ...
HEEY! BİLGİSAYAR'LA ÖYLE MEŞGULDUM Kİ FARKEDEMEDİM.
HER HALDE GÖREVİNDE BÜYÜK BAŞARI ELDE ETTİN, KAL-EL...
EVET. BİR ÇOK BİLGİYLE GERİ DÖNDÜM. İNTİKAMCILARIN EYLEMLERİNE SON VEREBİLİRİM.
ANLATMA!.. GEÇİRDİĞİN KORKUNÇ DENEYİMİ DİNLEMEK BİLE İSTEMEM...

AMA TÜM DÜNYALILAR ADINA, SANA HOŞGELDİN DİYORUM, KAL-EL.
TEŞEKKÜR EDERİM. O İNTİKAMCILARDAN BİR ADIM ÖNE GEÇTİĞİMİÇİN NE KADAR MEMNUNUM BİLEMEZSİN.

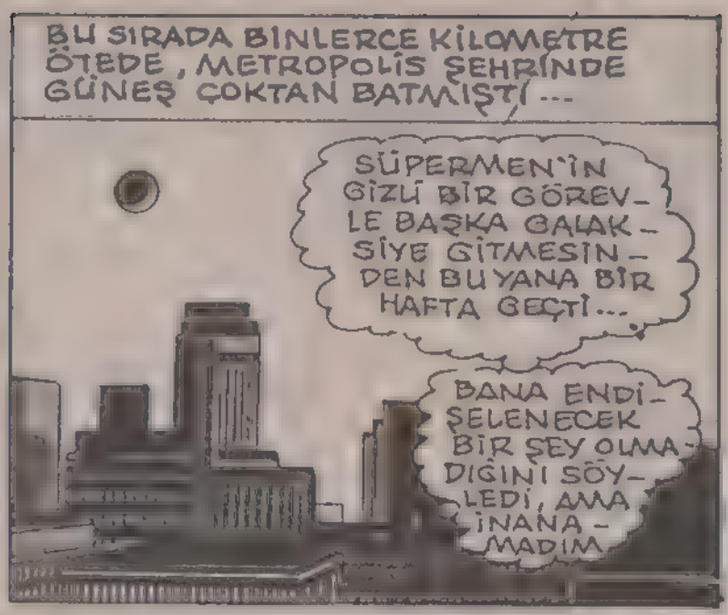
BU SIRADA BİNLERCE KİLOMETRE ÖTEDE, METROPOLİS ŞEHRİNDE GÜNEŞ ÇOKTAN BATMIŞTI...
SÜPERMEN'İN GİZLİ BİR GÖREVLE BAŞKA GALAKSİYE GİTMESİNDEN BUYANA BİR HAFTA GEÇTİ...
BANA ENDİŞELENECEK BİR ŞEY OLMADIĞINI SÖYLEDİ, AMA İNANAMADIM

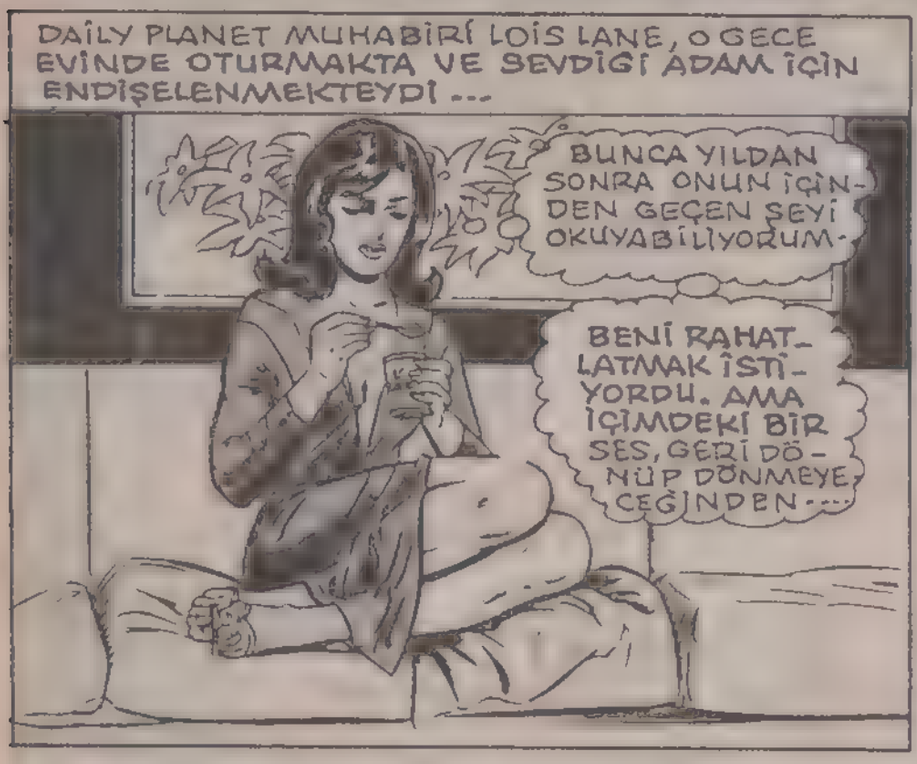
DAİLY PLANET MUHABİRİ LOİS LANE, O GECE EVİNDE OTURMAKTA VE SEVDİĞİ ADAM İÇİN ENDİŞELENMEKTEYDİ...
BUNCA YILDAN SONRA ONUN İÇİNDEN GEÇEN ŞEYİ OKUYABİLİYORUM.
BENİ RAHATLATMAK İSTİYORDU. AMA İÇİMDEKİ BİR SES, GERİ DÖNÜP DÖNMEYECEĞİNDEN...

...KENDİSİNİN BİLE EMİN OLMADIĞINI SÖYLÜYORDU.
THWIPP
O DA NE?..

LOİS YERİNDEN KALKARAK SESİN KAYNAĞINI ARAŞTIRDI...
TAM BU SIRADA SÜPER HIZLI BİR GÖLGE GEÇİVERDİ.

VE GARİP BİR ŞEY OLDU...
VAY CANINA! BU GERDANLIK NASIL DA BOYNUMA GEÇTİ?
SÜPER GÜÇLÜ BİRİNİN PARMAĞI OLMALI...

BU GERDANLIK, YALNIZLIK KALESİNDEKİ UZAY MÜCEVHERLERİ KOLEKSİYONUNDAN...
SÜPERMEN. GERİ DÖNDÜN.

BAŞKA HİÇBİR SÖZ SÖYLEMEDEN İKİ AŞIK, BİRBİRLERİNİN KOLLARINA ATILDILAR
BİR HAFTA SONRA TEKRAR BİR-BİRLERİNE KAVUŞMUŞLARDI...

YANLIŞ HATIRLAMIYORSAM, SANA YALNIZLIK KALESİNDE BİR AKŞAM YEMEĞİ VERECEĞİME SÖZ VERMİŞTİM.
BAŞKA BİR İŞİN YOKSA, TABİİ...
ŞAKA MI EDİYORSUN? HEMEN DEĞİŞİR GELİRİM.

BUGÜN İNTİKAM GETESİNE HAZIRLADIĞIM PLAN ÜZERİNDE ÇOK ÇALIŞTIM. BU AKŞAM YEMEĞİ İYİ BİR DİNLENME OLACAK.

METROPOLİS'E SALİMEN DÖNDÜĞÜNE GÖRE GİZLİ GÖREVİNE AİT BAZI BİLGİLERİ BANA AÇIKLARSIN HER HALDE...
İŞİNE KARIŞMAK İSTEMEM.

EĞER İSTERSEN BANA ANLATACAĞIN HER ŞEYİ...
--SIR OLARAK SAKLARIM.
AYNADAKİ GÖRÜNTÜM... BİR GARİPLİK VAR...

GÖĞSÜMDEKİ S HARFİ, AYNADA TERS GÖZÜKECEKKEN İNTİKAMCILARIN KULLANDIĞI ORTASI YARIK S HARFİ GÖRÜLÜYOR...
TIPKI YAPAY SÜPERMEN'İN GÖĞSÜNDEKİ HARF GİBİ...
BU NASIL OLUR?
SÜPERMEN'İN YÜZÜNDEKİ ŞAŞKINLIK İFADESİ KAYBOLDU VE YERİNİ KÖTÜ NİYETLİ BİR GÜLÜMSE ALDI...
DURUMU ŞİMDİ GAYET İYİ ANLADIM... BURAYA NİÇİN..
..GELDİĞİMİ VE NE YAPMAM GEREKTİĞİNİ BİLİYORUM.
TAMAM SEVGİLİM... LOİS, KUZEY KUTBUNA GİTMEK İÇİN HAZIRDIR...
SÜPERMEN!
İNANAMIYORUM..! BENİ BİR KEZ DAHA.....
..EKTİ..!
BU SIRADA SÜPERMEN, METROPOLİS ÜZERİNDE UÇUYORDU...
AMA EFSANEVİ KAHRAMANIN YÜZÜNDE HİÇ ALIŞILMADIK KÖTÜ NİYETLİ BİR İFADE BULUNUYORDU...
İLK İŞİM, SÜPER BAKIŞIMLA METROPOLİS ŞEHRİNİ TARAYIP AVIMIN YERİNİ BULMAK...

SÜPER BAKIŞIMA RAĞMEN ...
..RAKİBİMİ HER İKİ KİMLİĞİ İLE DE ....
..KENT SINIRLARI İÇİNDE GÖREMEDİM.
PLANIMI DEĞİŞTİRMELİYİM.

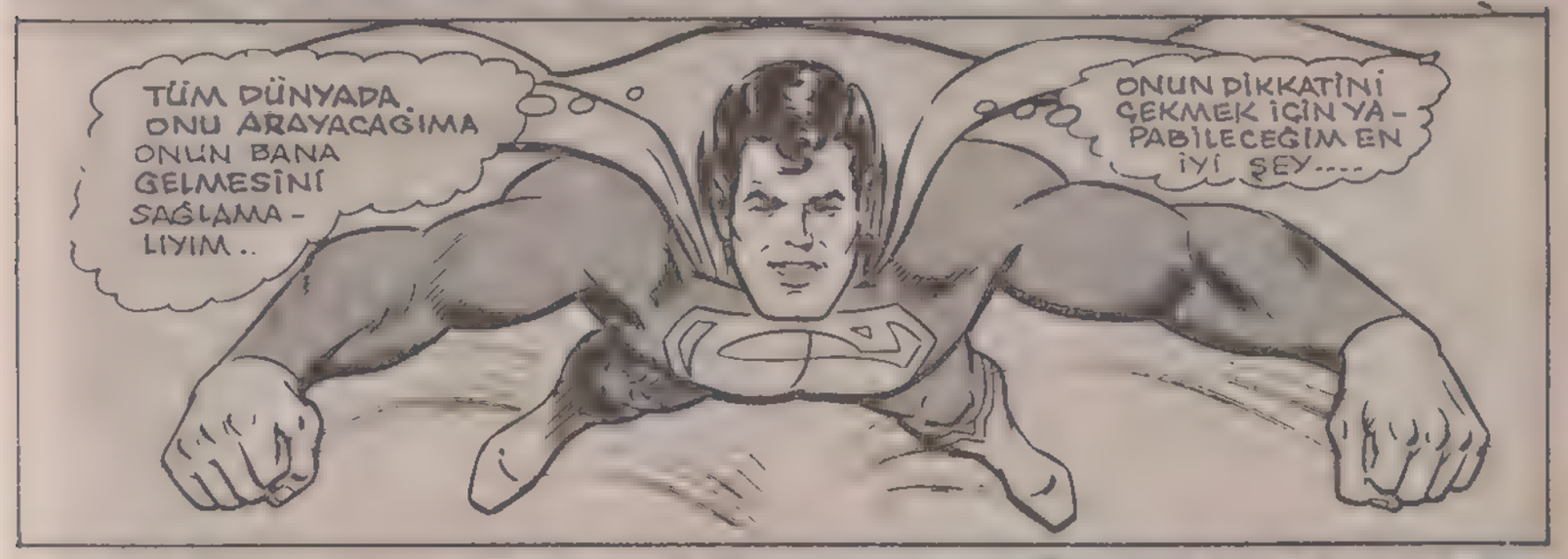
TÜM DÜNYADA ONU ARAYACAĞIMA ONUN BANA GELMESİNİ SAĞLAMALIYIM..
ONUN DİKKATİNİ ÇEKMEK İÇİN YAPABİLECEĞİM EN İYİ ŞEY....

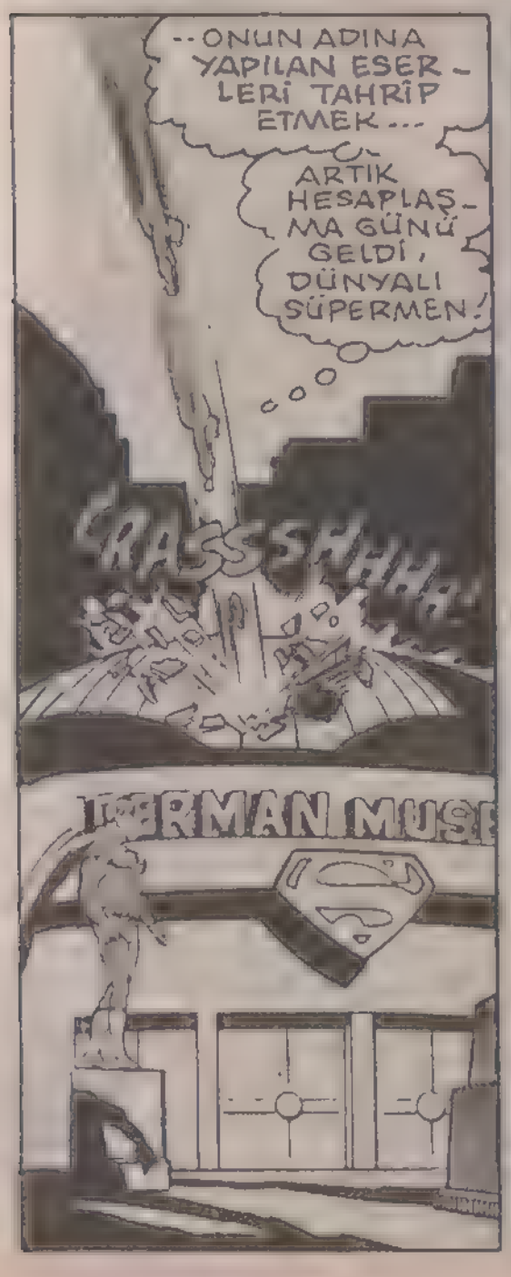
..ONUN ADINA YAPILAN ESERLERİ TAHRİP ETMEK...
ARTIK HESAPLAŞMA GÜNÜ GELDİ, DÜNYALI SÜPERMEN!
CRASSHHHH!

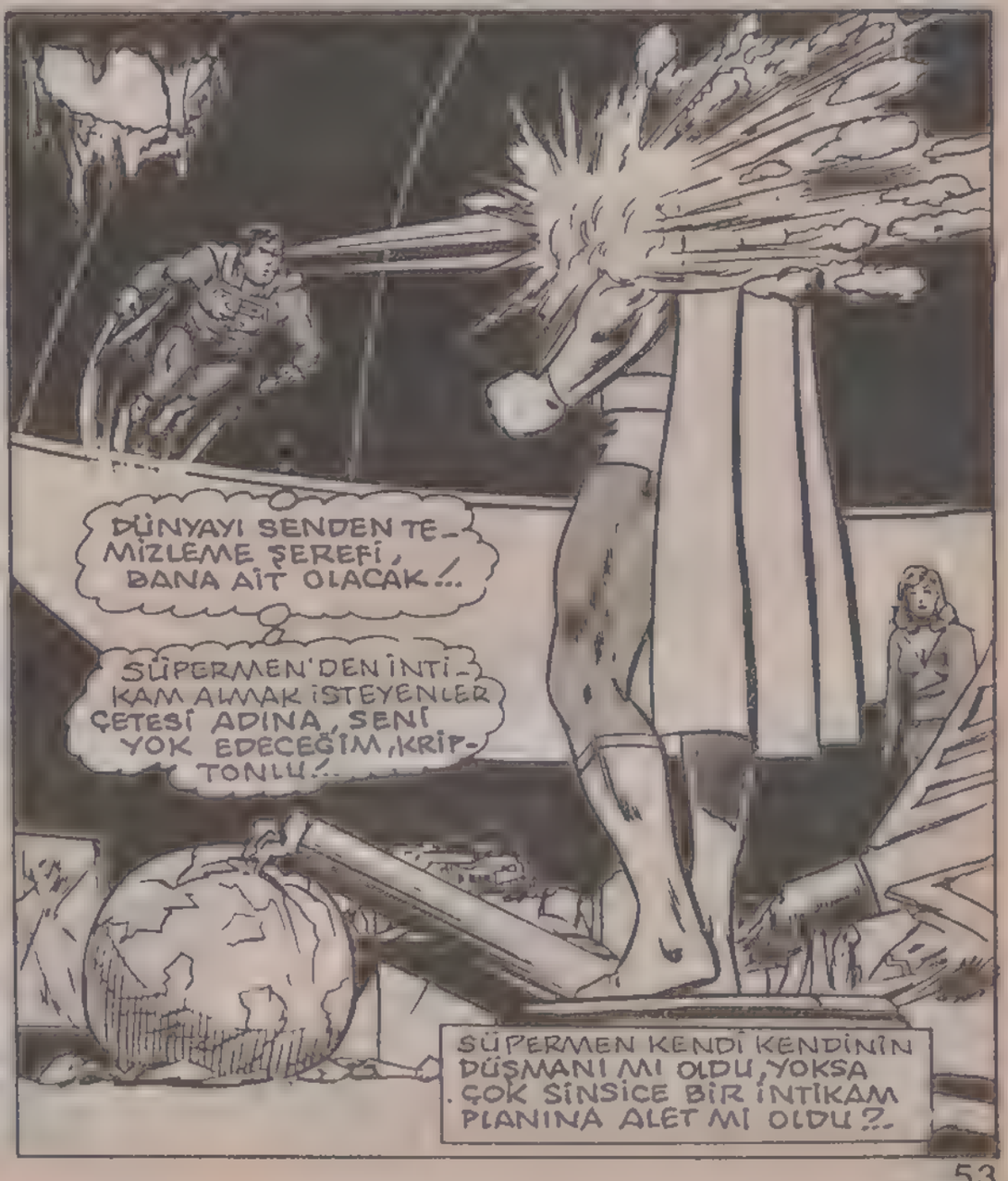
DÜNYAYI SENDEN TEMİZLEME ŞEREFİ, BANA AİT OLACAK!..
SÜPERMEN'DEN İNTİKAM ALMAK İSTEYENLER ÇETESİ ADINA, SENİ YOK EDECEĞİM, KRİPTONLU!..
SÜPERMEN KENDİ KENDİNİN DÜŞMANI MI OLDU, YOKSA ÇOK SİNSİCE BİR İNTİKAM PLANINA ALET Mİ OLDU?..

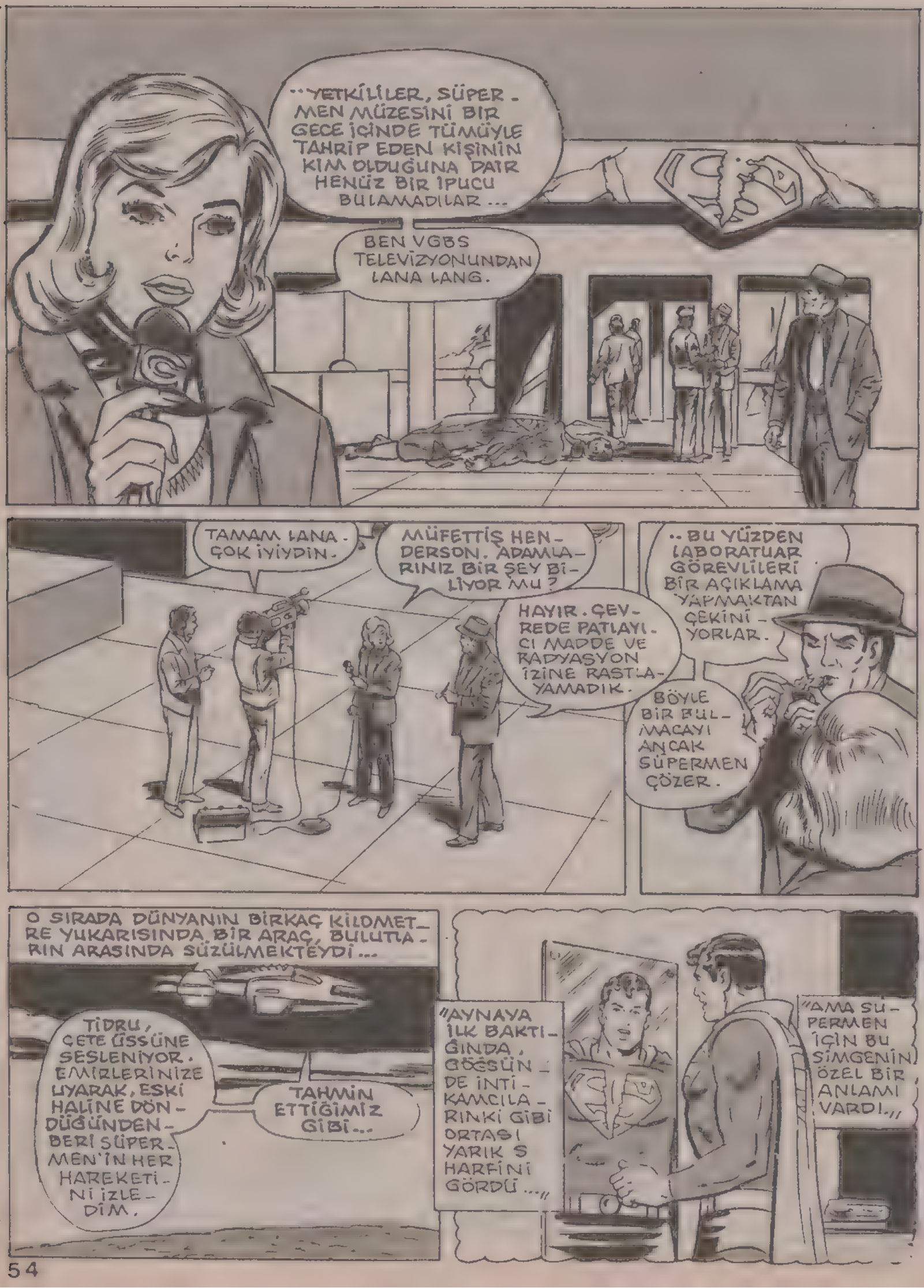
..YETKİLİLER, SÜPERMEN MÜZESİNİ BİR GECE İÇİNDE TÜMÜYLE TAHRİP EDEN KİŞİNİN KİM OLDUĞUNA DAİR HENÜZ BİR İPUCU BULAMADILAR...
BEN VGBS TELEVİZYONUNDAN LANA LANG.
TAMAM LANA. ÇOK İYİYDİN.
MÜFETTİŞ HENDERSON. ADAMLARINIZ BİR ŞEY BULUYOR MU?
HAYIR. ÇEVREDE PATLAYICI MADDE VE RADYASYON İZİNE RASTLAYAMADIK.
..BU YÜZDEN LABORATUAR GÖREVLİLERİ BİR AÇIKLAMA YAPMAKTAN ÇEKİNİYORLAR.
BÖYLE BİR BULMACAYI ANCAK SÜPERMEN ÇÖZER.
O SIRADA DÜNYANIN BİRKAÇ KİLOMETRE YUKARISINDA, BİR ARAÇ, BULUTLARIN ARASINDA SÜZÜLMEKTEYDİ...
TİDRU, ÇETE ÜSSÜNE SESLENİYOR. EMİRLERİNİZE UYARAK, ESKİ HALİNE DÖNDÜĞÜNDEN BERİ SÜPERMEN'İN HER HAREKETİNİ İZLEDİM.
TAHMİN ETTİĞİMİZ GİBİ...
"AYNAYA İLK BAKTIĞINDA, GÖĞSÜNDE İNTİKAMCILARINKİ GİBİ ORTASI YARIK S HARFİNİ GÖRDÜ..."
"AMA SÜPERMEN İÇİN BU SİMGENİN ÖZEL BİR ANLAMI VARDI."

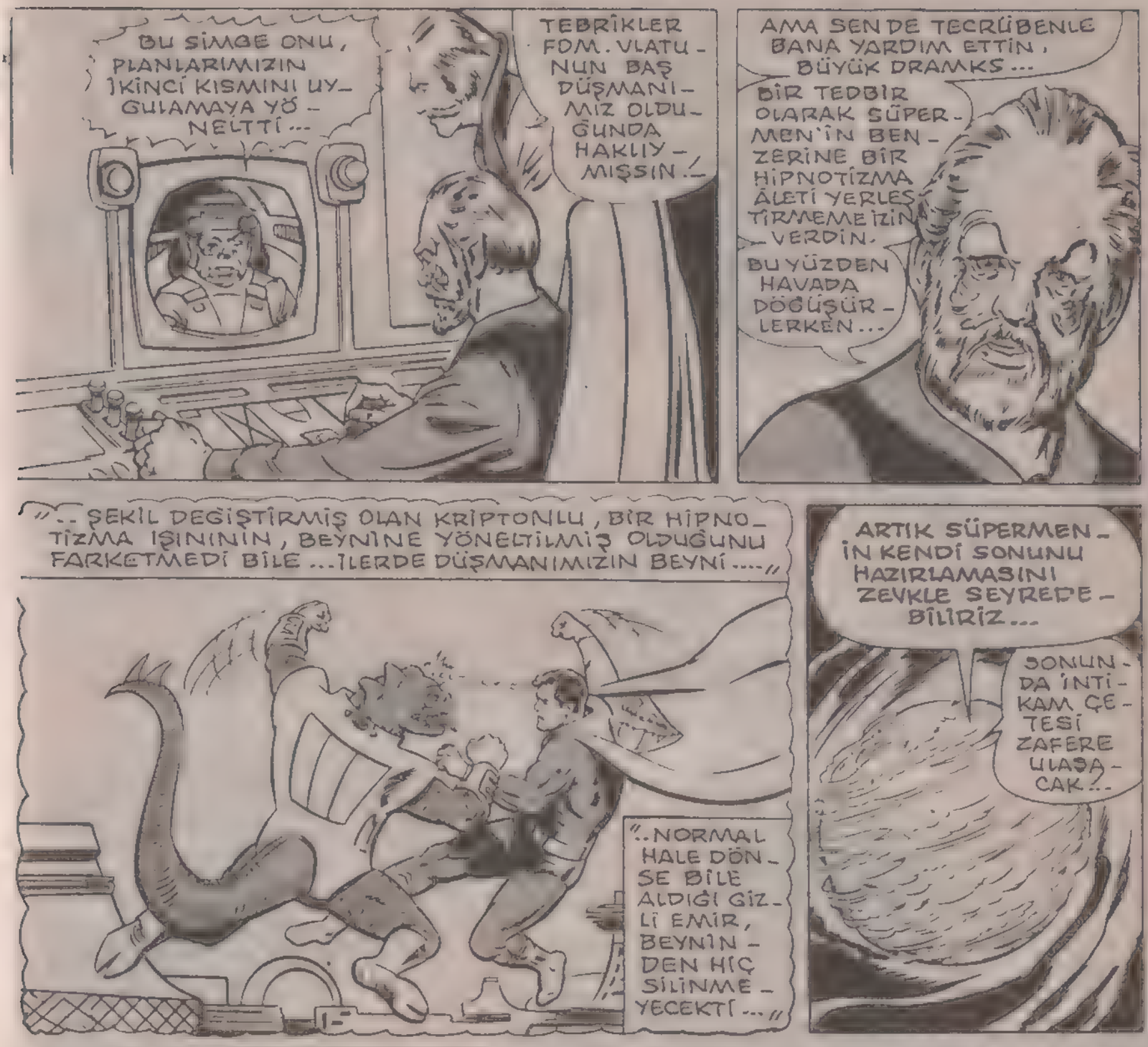
BU SİMGE ONU, PLANLARIMIZIN İKİNCİ KISMINI UYGULAMAYA YÖNELTTİ...
TEBRİKLER FOM. VLATUNUN BAŞ DÜŞMANIMIZ OLDUĞUNDA HAKLIYMIŞSIN!
AMA SEN DE TECRÜBENLE BANA YARDIM ETTİN, BÜYÜK DRAMKS...
BİR TEDBİR OLARAK SÜPERMEN'İN BENZERİNE BİR HİPNOTİZMA ÂLETİ YERLEŞTİRMEMİZİN VERDİN.
BU YÜZDEN HAVADA DÖĞÜŞÜRLERKEN...
"..ŞEKİL DEĞİŞTİRMİŞ OLAN KRİPTONLU, BİR HİPNOTİZMA IŞININ, BEYNİNE YÖNELTİLMİŞ OLDUĞUNU FARKETMEDİ BİLE...İLERDE DÜŞMANIMIZIN BEYNİ....."
"..NORMAL HALE DÖNSE BİLE ALDIĞI GİZLİ EMİR, BEYNİNDEN HİÇ SİLİNMEYECEKTİ..."
ARTIK SÜPERMEN'İN KENDİ SONUNU HAZIRLAMASINI ZEVKLE SEYREDEBİLİRİZ...
SONUNDA İNTİKAM ÇETESİ ZAFERE ULAŞACAK?..
DİKKATİMİZİ TEKRAR METROPOLİS'E ÇEVİRELİM... LOİS LANE, İŞİNE GİTMEK ÜZERE EVİNDEN ÇIKMAK ÜZEREYDİ...
..AMA PERRİ... OTOBÜSE YETİŞECEKTİM..
OTOBÜSÜ UNUT. BİR TAKSİYE ATLAYIP TAHRİP EDİLMİŞ OLAN SÜPERMEN MÜZİSİNE GİT VE HABER HAZIRLA
OOOSHH!
LOİS! LOİS!
A-AAY! NE OLUYOR BÖYLE?

SÜPERMEN'İN İÇİNE ÇEKTİSİ NEFES O KADAR KUVVETLİYDİ Kİ, LOİS'İ DAİRESİNDEN ÇEKİP ALDI...

GRAAAK

VE SÜPERMEN'İN KUVVETLİ GÖĞSÜNE ÇARPAN LOİS, KENDİNİ KAYBETTİ...

SÜPERMEN! SÜPERMEN! NEREDEYİZ? OOH! BAYILIYORUM!..

AZ SONRA KENDİNE GELEN LOİS, YERE UZANMIŞ OLDUĞUNU FARKETMİŞTİ...

BANA BİR PATATES ÇUVALI GİBİ DAVRANMANIN BİR AÇIKLAMASI OLMALI SÜPERMEN. SENİ DİNLİYORUM!

KONUŞTUĞUNUZ, SÜPERMEN DEĞİL, BNLANE!

BEN, İNTİKAM ÇETESİNİN YAPAY BİR İNSANIYIM...

KRİPTONLUNUN TAM BİR BENZERİYİM. ONUN GİBİ SÜPER GÜÇLERİM VAR.

NEE? İNTİKAM ÇETESİ Mİ? YİNE Mİ ONLAR?..

BENİM GÖREVİM, TÜM GÜÇLERİMİ KULLANARAK, İNTİKAM ÇETESİ ADINA KRİPTONLUYU ÖLDÜRMEK!

DEMEK DÜN GECE MÜZEYİ TAHRİP EDEN, SENDİN

BU YÜZDEN ONUN DİKKATİNİ ÇEKMEYE ÇALIŞIYORUM.

BU EYLEM ÜZERİNE SÜPERMEN İN ORTAYA ÇIKACAĞINI SANIYORDUM. AMA O HÂLÂ SAKLANIYOR...

AMACIMA ULAŞMAK İÇİN DAHA CİDDİ TEDBİRLER ALMALIYIM...

ÇEŞİTLİ ŞEYLER DÜŞÜNDÜM. LEKS LUTHOR'U HAPİSTEN KAÇIRMAK VEYA PELERİNLİNİN GİZLİ KİMLİĞİNİ ORTAYA ÇIKARMAK GİBİ.. AMA BUNLARIN HEPSİ, SÜPER GÜÇ KULLANMAYI GEREKTİRİR...

BU YÜZDEN SENİ KAÇIRMAYA KARAR VERDİM. BU PLANI YÜRÜTMEK ÇOK DAHA BASİT. HEM DE İYİ SONUÇ ALABİLİRİM BUNDAN...
BU İŞTE BİR GARİPLİK VAR. İNTİKAMCILARIN, SÜPERMEN'İN BENZERİNİ YAPACAK TEKNOLOJİYE SAHİP OLDUĞUNU....
..BİLİRİM, AMA...

..İÇİMDEKİ BİR HİS, KARŞIMDAKİ ADAMIN GERÇEK SÜPERMEN OLDUĞUNU SÖYLÜYOR.
İNTİKAMCILARIN YAPTIĞI SÜPERMEN TAKLİDİ, BENİM HİSLERİMİ YANILTAMAZ.

BU İDDİAYI DOĞRULAMAK İÇİN HAYATIMI....
..ŞİMDİ...

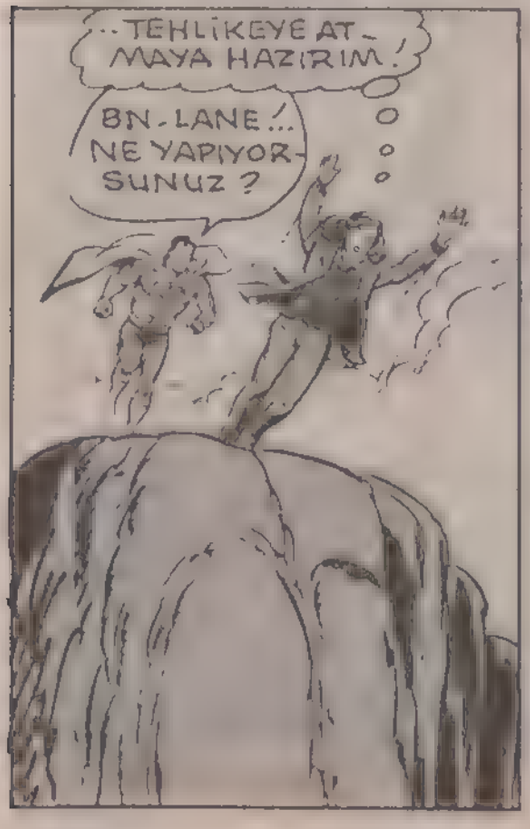
..TEHLİKEYE ATMAYA HAZIRIM!
BN-LANE!.. NE YAPIYORSUNUZ?

KORKUSUZ MUHABİR, KENDİNİ DÜŞÜNMEDEN BOŞLUĞA FIRLATTI. HER AN ÖLÜME YAKLAŞIYORDU...
HAYATIMIN TEHLİKEDE OLDUĞUNU GÖREN SÜPERMEN, HER ŞEYİ UNUTUP GERÇEK SÜPERMEN OLDUĞUNU ANLAYACAKTIR
AMA YERİNDEN KIMILDAMADI BİLE...

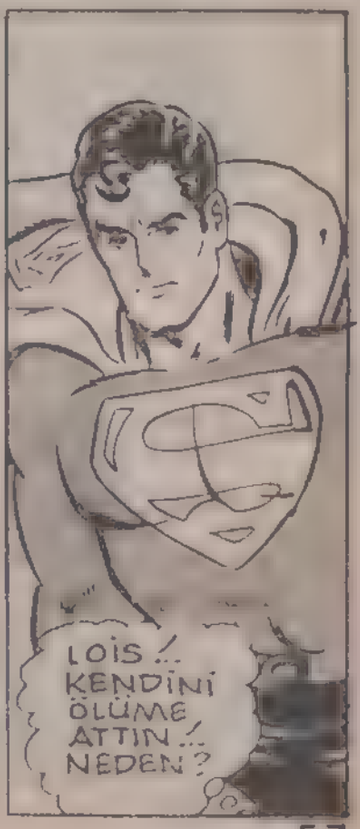
LOİS!.. KENDİNİ ÖLÜME ATTIN... NEDEN?

AMA SON ANDA SÜPERMEN, ISI SAÇAN BAKIŞLARIYLE KAYALIK ARAZİDE BİR ÇUKUR AÇMIŞTI...

BU ÇUKUR, PELERİNLİ KAHRAMANA, KADINI KURTARMAK İÇİN YETERLİ ZAMANI KAZANDIRMIŞTI.

TİDRU, ÇETE ÜSSÜNE SESLENİYOR. BEKLENMEDİK BİR GELİŞME OLDU - LOIS LANE HAYATINI TEHLİKEYE ATTI - BU, SÜPERMEN'İ İÇİNDE BULUNDUĞU DURUMDAN KURTARMAK İÇİN BİR HİLEYDİ.

HİLE BAŞARILI OLDU MU?.

SÜPERMEN SON ANDA HAREKETE GEÇEREK ONU KURTARDI. BU DA DÜŞMANIMIZIN ESKİ HALİNE DÖNDÜĞÜNÜ GÖSTERİR.

ÜZÜLME TİDRU! AŞLINDA DÜNYALI KADIN, BİZE İYİLİK YAPTI...

EFENDİM?

HER ŞEY PLANLANDIĞI GİBİ. KADININ İŞİMİZE KARIŞMASI PLANI HIZLANDIRACAK.

DOĞRU... SÜPERMEN'İN BİLİNCİ TEKRAR YERİNE GELDİ...

AMA BİLİNÇALTINDA HÂLÂ BİZİM PROGRAMLADIĞIMIZ KATİLİN İZLERİ VAR!..

BU YÜZDEN PELERİNLİYİ YOK ETMEKTEN BAŞKA ŞANSI YOK!..

ÖLECEK KİŞİ KENDİSİ OLSA BİLE...

ANLADIM. ŞİMDİ YALNIZLIK'KALESİNE GİDİYOR. KUŞKUSUZ, UZAY CEPHANELİĞİNE ULAŞMAK İSTİYOR...

ORADA BİR KRİPTONLU'YU BİLE ÖLDÜRECEK SİLAHLAR VAR.

AZ SONRA ÜZERİNDE BAZI ŞEYLER TAŞIYAN SÜPERMEN HIZLA YALNIZLIK KALESİNDEN FIRLADI..
ÜZERİNDE CEPHANEYLE KALEDEN ÇIKTI. UZAYA YÜKSELİYOR.
ONU İZLE TİDRU! ÖZEL AYGITLARINI KULLANARAK TAŞIDIĞI CEPHANEYİ İNCELE...
BU OLANAKSIZ DRAMKS. ÖYLE HIZLI GİDİYOR Kİ, ONU İZLEYEMİYORUM.
ŞU ANDA BAŞKA BİR UZAY KATINA GEÇİYOR!
BU HABERLEŞMENİN DİĞER UCUNDA BULUNAN UZAY ANTENİNE KÖTÜ HABERLER GELMEKTEYDİ...
EMİN MİSİN? HESAPLARINDA HATA YOK MU?..
HAYIR, YOK! ŞU ANDA İZLEDİĞİ YOLA BAKILIRSA KRİPTONLU, GEZEGENİMİZE GELİYOR!..
AMA BUNU NEDEN YAPSIN?
BEYNİNE YERLEŞTİRDİĞİMİZ FİKİRLER, ONU HÂLÂ SÜPERMEN'İ YOK ETMEYE ZORLUYOR.
AMA BİLİNCİNDE DE BİZDEN İNTİKAM ALMAK DÜŞÜNCESİ VAR. HER İKİ İŞİ BİR ARADA YAPMAK İSTİYOR HER HALDE...
KORKARIM SÜPERMEN, HEM KENDİNİ ÖLDÜRECEK HEMDE İNTİKAM ÇETESİNİ YOK EDECEK...
AMAN TANRIM! DEMEK TAŞIDIĞI CEPHANE, GEZEGENİMİZİ YOK EDECEK KADAR GÜÇLÜ...
EĞER BU SALDIRIYI ATLATMAYI BAŞARIRSAK, YAPTIĞIN HATANIN CEZASINI ÇEKECEKSİN!..
HEMEN ALARM VERİN. SİLAHLARI HAZIRLATIN!
DERHAL DRAMKS.

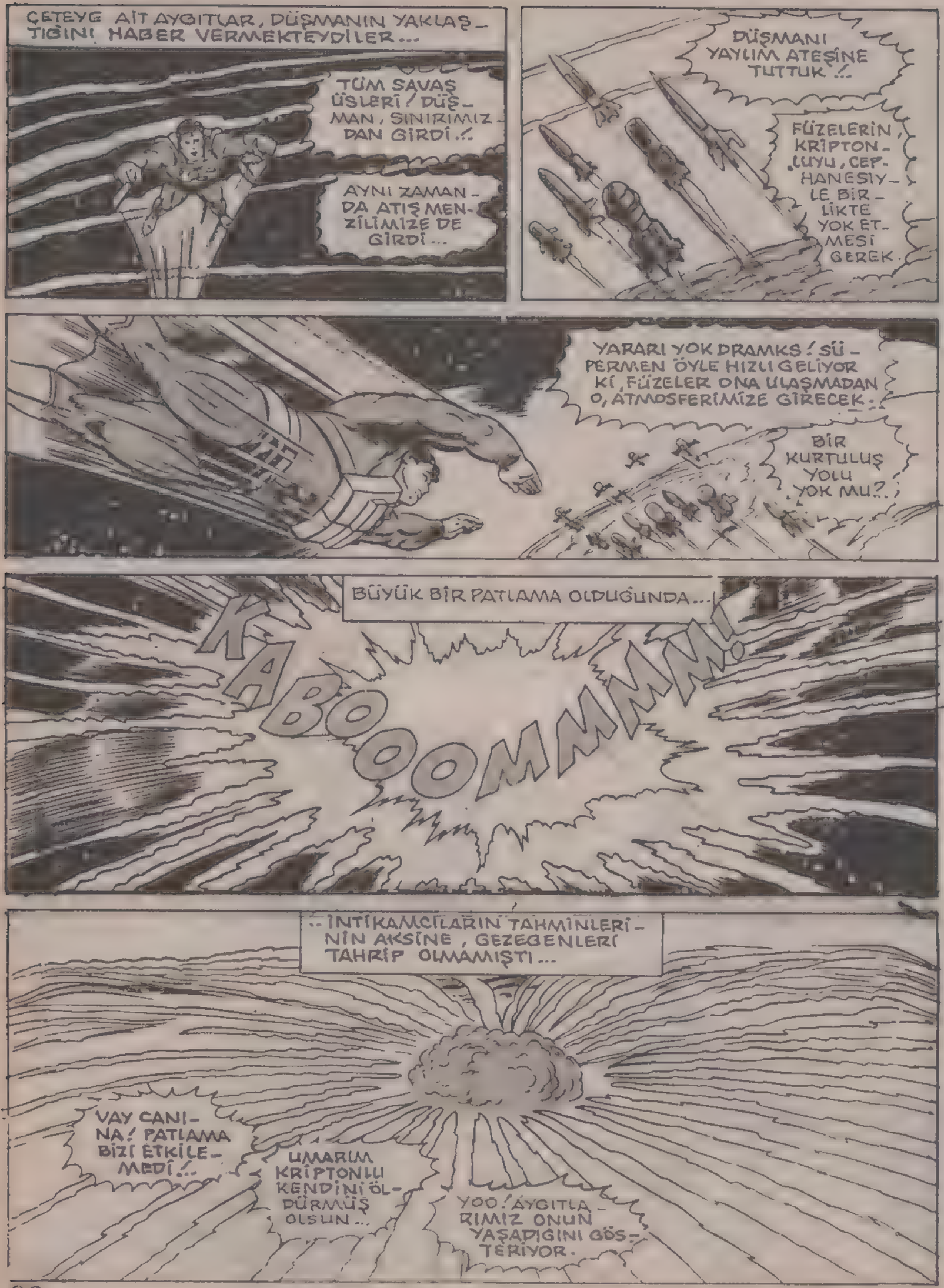
ÇETEYE AİT AYGITLAR, DÜŞMANIN YAKLAŞTIĞINI HABER VERMEKTEYDİLER...
TÜM SAVAŞ ÜSLERİ! DÜŞMAN, SINIRIMIZDAN GİRDİ!..
AYNI ZAMANDA ATIŞ MENZİLİMİZE DE GİRDİ...
DÜŞMANI YAYLIM ATEŞİNE TUTTUK!..
FÜZELERİN, KRİPTONLUYU, CEPHANESİYLE BİRLİKTE YOK ETMESİ GEREK.
YARARI YOK DRAMKS! SÜPERMEN ÖYLE HIZLI GELİYOR Kİ, FÜZELER ONA ULAŞMADAN O, ATMOSFERİMİZE GİRECEK.
BİR KURTULUŞ YOLU YOK MU?..
BÜYÜK BİR PATLAMA OLDUĞUNDA...
KABOOOMMMM!!
...İNTİKAMCILARIN TAHMİNLERİNİN AKSİNE, GEZEGENLERİ TAHRİP OLMAMIŞTI...
VAY CANINA! PATLAMA BİZİ ETKİLEMEDİ!..
UMARIM KRİPTONLU KENDİNİ ÖLDÜRMÜŞ OLSUN...
YOO! AYGITLARIMIZ ONUN YAŞADIĞINI GÖSTERİYOR.

AZ SONRA TOZ DUMAN ARASINDAN SÜPERMEN'İN GÖRKEMLİ ŞEKLİ BELİRDİ...

İNTİKAMCILAR! DİKKAT! BİR DAHA GEZEGENİNİZİ TERKEDERSENİZ, ONU ÇEVRELEYEN DUMANIN KURBANI OLACAKSINIZ...!

DUMANIN İÇİNDEN GEÇEN HER İNTİKAMCI HAFIZASINI KAYBEDECEK VE BANA OLAN NEFRETİNİ UNUTACAK...!

SÜPERMEN BİZİ KANDIRARAK O CEPHANEYİ PATLATMAMIZI SAĞLADI VE BİZİ KENDİ DÜNYAMIZA ESİR ETTİ.

HEPİNİZİN ÖNÜNDE İKİ YOL VAR. YA NEFRETİNİZLE BİRLİKTE BURADA YAŞARSINIZ YA DA KÖTÜ HİSLERİNİZDEN ARINMIŞ OLARAK EVRENE DÖNERSİNİZ. UMARIM, BİR DAHA KARŞILAŞMAYIZ...

BİR GÜN YOLUNU BULACAĞIZ SÜPERMEN

İNTİKAM ÇETESİ, O BOMBAYI, BU SABAH SÜPERKIZ'LA BİRLİKTE KENDİLERİ İÇİN HAZIRLADIĞIMIZI FARKEDEMEDİ. BENİM...

--KATİL KİŞİLİĞİME GELİNCE...

"LOİS'İ KURTARMAK İÇİN İRADEMİ KULLANDIĞIMDA, HİPNOTİZMADAN TAMAMİYLE KURTULMUŞTUM."

"SONUNDA İNTİKAM ÇETESİNİ YENİLGİYE UĞRATAN, ÇOK BASİT BİR ŞEYDİ."

EVRENDEKİ EN ETKİLİ GÜÇ, NEFRET DEĞİL, SEVGİDİR...

BU KEZ DE İYİLİK, KÖTÜLÜĞÜ YENMEYİ BAŞARDI...

O GÜÇ, HEP BİZİMLE OLSUN.

BU MACERANIN SONU

BÜYÜK YARIŞ

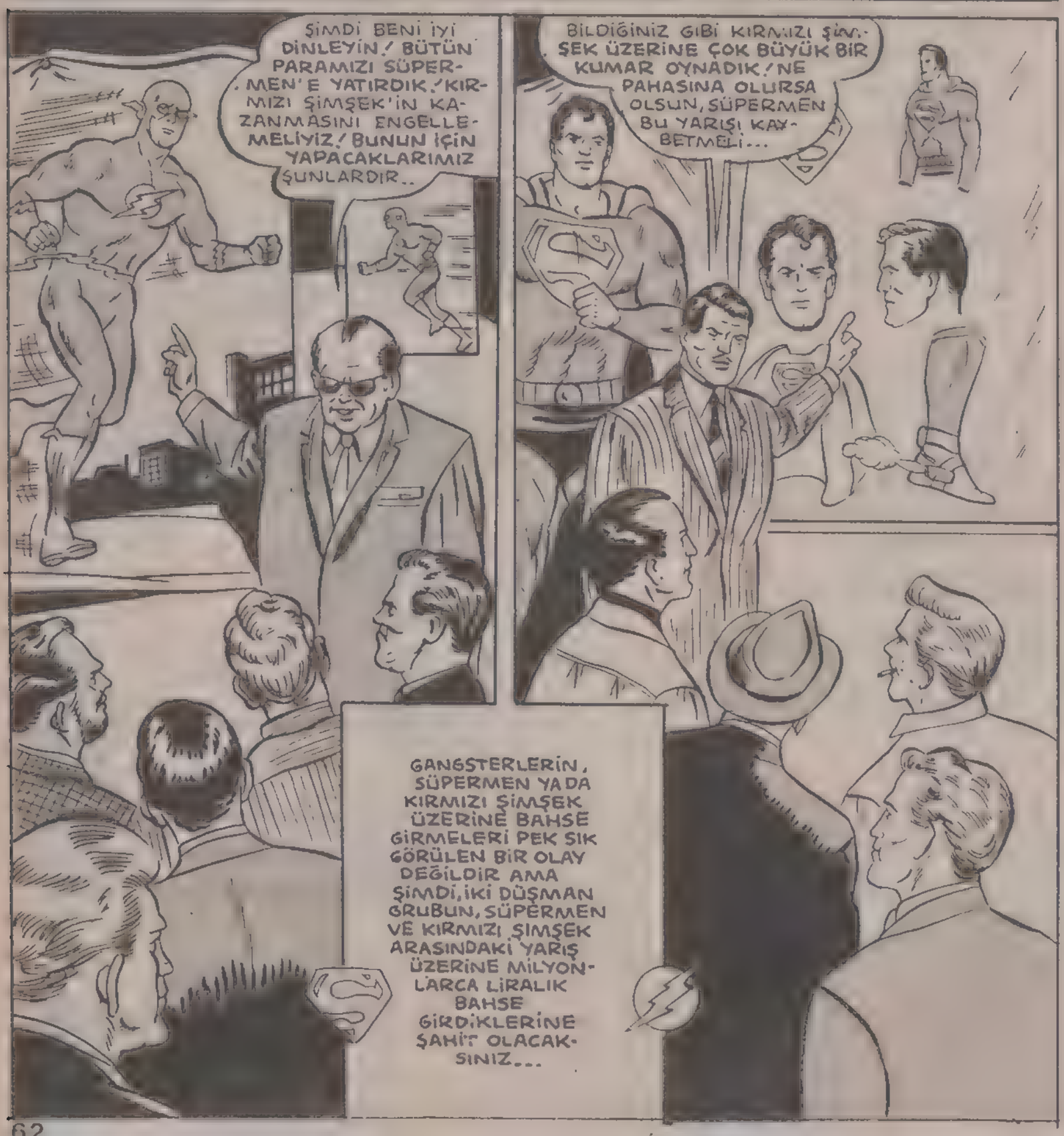
ŞİMDİ BENİ İYİ DİNLEYİN! BÜTÜN PARAMIZI SÜPERMEN'E YATIRDIK! KIRMIZI ŞİMŞEK'İN KAZANMASINI ENGELLEMELİYİZ! BUNUN İÇİN YAPACAKLARIMIZ ŞUNLARDIR..
BİLDİĞİNİZ GİBİ KIRMIZI ŞİMŞEK ÜZERİNE ÇOK BÜYÜK BİR KUMAR OYNADIK! NE PAHASINA OLURSA OLSUN, SÜPERMEN BU YARIŞI KAYBETMELİ...
GANGSTERLERİN, SÜPERMEN YA DA KIRMIZI ŞİMŞEK ÜZERİNE BAHSE GİRMELERİ PEK SIK GÖRÜLEN BİR OLAY DEĞİLDİR AMA ŞİMDİ, İKİ DÜŞMAN GRUBUN, SÜPERMEN VE KIRMIZI ŞİMŞEK ARASINDAKİ YARIŞ ÜZERİNE MİLYONLARCA LİRALIK BAHSE GİRDİKLERİNE ŞAHİT OLACAKSINIZ...

METROPOLİS KENTİNDE BİR GÜN..
ŞURAYA BAK! SÜPERMEN KAZAYI ÖNLEYECEK, GELİYOR İŞTE!
KRONOMETREYİ ÇALIŞTIRDIN MI?
EVET! HAYDİ SÜPERMEN!
TAMAM! YARIM SANİYEDE BAŞARDI, NEFİS BİR SONUÇ!
NELER OLUYOR BURADA? OYUN MU OYNUYORSUNUZ?
BÜYÜK YARIŞTAN SÖZEDİLDİĞİNİ HIÇ..
BÜYÜK YARIŞ DA NEYMIŞ?
DUYMADIN MI?
BU ARADA SENTRAL STİ'DE...
KIRMIZI ŞİMŞEK ÇETEYİ YAKALADI!
HARİKA, BAŞARACAĞINI BİLİYORDUM!

HIMM! TAM 1,5 SANİYEDE ALTI ADAMI HAKLADI! ÜSTELİK KENDİSİNİ ZORLAMADAN!
TANRI ZEUS'TAN BİLE HIZLI! AMA SÜPERMEN KARŞISINDA ŞANSI NE OLUR BİLEMEM!
BUNU ÖNÜMÜZDEKİ HAFTA GÖRECEĞİZ!
ÖNÜMÜZDEK HAFTA MI DEDİN? GÜNÜ BELİRLENDİ Mİ PEKİ?
OKUMAN, YAZMAN YOK MU SENİN? BAK ORAYA KOCAMAN YAZI ASILMIŞ!
KIRMIZI ŞİMŞEK SÜPERMEN'E KARŞI.. DÜNYA TARİHİNİN EN BÜYÜK YARIŞI
AMAN TANRIM! HARİKA BİR YARIŞ OLACAK BU!
EVET! BU YARIŞ NEREDEN ÇIKTI, BU OLAY NASIL BAŞLADI, GELİN BUNUN CEVABINI ÖĞRENELİM! ŞİMDİ İKİ HAFTA GERİYE, BİRLEŞMİŞ MİLLETLER GENEL SEKRETERİNİN ODASINA DÖNÜYORUZ..
HOŞGELDİNİZ BAYLAR! YAKLAŞIN!
İKİNİZDEN DE ÇOK ÖNEMLİ BİR RİCADA BULUNACAĞIM!
HER ZAMAN, SEVE SEVE YARDIM EDERİZ!
GÜZEL! BÜYÜK BİR YARIŞA NE DERSİNİZ?
YARIŞ MI?
EVET! AZ GELİŞMİŞ ÜLKELERE YARDIM EDEBİLMEK İÇİN PARAYA İHTİYACIMIZ VAR! SİZİN GİBİ, İKİ BÜYÜK KAHRAMAN ARASINDAKİ YARIŞ ÜZERİNE OYNANACAK KUMARDAN MİLYONLARCA DOLAR KAZANABİLİRİZ!

BU DEFA DA YARDIMINIZI ESİRGEMEYECEĞİNİZE İNANIYORUM!

TABİİ! AMA, BİR YARIŞ OLUNCA, İŞ BİRAZ DEĞİŞİYOR...

NEDEN OLMASIN?

"SAYISIZ YARDIMLARINIZI UNUTMADIK..SÜPERMEN DİĞER GÖREVLERİNİ İHMAL ETME PAHASINA ASYA'DAKİ BARAJ YAPIMINI ÜSTLENMİŞTİ..."

BU BARAJ SAYESİNDE, KÖYLERİMİZ SU BASKINLARINDAN KURTULACAK!

"..KIRMIZI ŞİMŞEK DE, MİLYONLARCA İNSANA YARDIMINI ESİRGEMEMİŞTİ..."

FORMDA KALABİLMEK İÇİN, KENDİ KENDİME MASA TENİSİ OYNUYORUM!

YARDIM ORGANİZASYONU

İKİNİZİN DE, SAYISIZ GÖREVLERİNİZ VAR, BU YÜZDEN UZUN SÜRE SİZİ MEŞGUL ETMEK İSTEMİYORUM.

BİZİM İÇİN ZAMAN SORUN DEĞİL!

TABİİ YA! BU YARIŞ SİZİN YALNIZCA BİRKAÇ DAKİKANIZA MAL OLACAK!

PEKALA! NE DERSİN KIRMIZI ŞİMŞEK? YAPAR MIYIZ?

ELBETTE!

GÜZEL! SEKRETER SİZE, YARIŞACAĞINIZ YOLLARI GÖSTERECEK!

BURADAN BUYRUN LÜTFEN!

İKİNİZ DE, IŞIKTAN DAHA HIZLI HAREKET ETTİĞİNİZE GÖRE ÇOK ÖZEL YOLLAR DÜŞÜNMEK ZORUNDA KALDIK! AMA SON KARARIMIZI BEĞENECEĞİNİZİ SANIYORUM!

İŞTE SAPTADIĞIMIZ YARIŞ PİSTİNİZ BU! DÜNYANIN ETRAFINDA 3 KEZ AYRI YOLLARDAN DOLAŞACAKSINIZ! BUNDAN DAHA BASİT BİR YARIŞ SİZİN İÇİN ÇOK CAN SIKICI OLABİLİRDİ!

YOLUNUZ ENGELLERLE DOLU OLACAK.. BÖYLECE YARIŞ DAHA HEYECANLI GEÇER! İŞTE HERŞEYİN MAKETİ BURADA!

"GÖRÜNÜM" GAZETESİNDE, PERİ VAYT'IN BÜROSUNDAYIZ..

ÇOK GÜZEL KLARK! DEMEK YARIŞLA İLGİLİ HABER YAZDIN!

TABİİ ŞEF! ÇOKTAN YAZDIM BUNU!

DOĞRUSU ÇOK KOLAY OLDU BU!

...LERİN GÖRÜNÜMÜ

KLARK KENT, SÜPERMEN VE KIRMIZI ŞIMŞEK ARASINDAKİ YARIŞI SİZLERLE BİRLİKTE İZLİYOR

SENTRAL STİ'DE POLİS MEMURU BERİ ELİN'IN EVİNDEYİZ...

BAK BERİ! GAZETEDE HARİKA BİR RÖPORTAJ VAR!

İRİS, KOCASININ ASLINDA KIRMIZI ŞİMŞEK OLDUĞUNU BİLSE ÇOK ŞAŞIRIRDI!

ÇOK GÜZEL SEVGİLİM!

HABER POSTASI

BÜYÜK YARIŞI İRİS ELİN'IN KALEMİNDEN İZLEYİN!

BERİ DE İRİS'İN HERŞEYİ ANLADIĞINI FARKETSE DAHA ÇOK ŞAŞIRIRDI HERHALDE..

ÇEVREDEKİ HERKESTE, HEYECAN SON HADDİNE ULAŞMIŞTI...
FEDERASYON BELLİ SAYIDA BAHİS BİLETİ ÇIKARDI! HERKES BİR TANE ALABİLİYOR!
HANGİSİ ŞANSLI SİZCE?
KIRMIZI ŞİMŞEK DAHA ŞANSLI!
BEN DE SUPİ'YE KATILIYORUM!
İYİ FİKİR!
ARTIK HERYERDE BU YARIŞ KONUŞULUYOR!

BÜYÜK YARIŞLA İLGİLENEN YALNIZCA SIRADAN İNSANLAR DEĞİLDİ..AMERİKA'NIN EN BÜYÜK GANGSTERLERİ DE BAHİSTEN KENDİLERİNE BÜYÜKÇE BİR PAY ÇIKARTMAK İSTİYORLARDI...
ARKADAŞLAR! AVRUPALI RAKİPLERİMİZ BU YARIŞ İÇİN 1 MİLYAR DOLAR YATIRMIŞLAR!
İDDİAYI KAYBEDEN VARINI YOĞUNU YİTİRECEK DEMEK!

ÇOK DOĞRU ŞEF! SÜPERMEN KAYBEDERSE MAHVOLDUK DEMEKTİR!

O HALDE, SÜPERMEN'İN

ŞİKE Mİ YAPACAĞIZ?

ELBETTE! SİZE DOKTOR SUKOF'U TANIŞTIRAYIM! BİZE NASIL YARDIM EDECEĞİNİ ANLATACAK!

DOKTOR SUKOF, LEKS LUTHOR'DAN BİLE DAHA BAŞARILI! MUTLAKA KAZANACAĞIZ DEMEKTİR!

PARİS'TE GANGSTERLER BİRLİĞİ TOPLANMIŞ, AMERİKA'DAKİNE BENZER BİR KONUŞMA YAPIYORLARDI...

KIRMIZI ŞİMŞEK'İN KAZANMASI LAZIM! BÖYLECE MİLYARLARCA FRAN ELDE EDECEĞİZ!

KAZANACAĞINI NASIL GARANTİ EDECEĞİZ?

BU İŞ İÇİN DOKTOR KARSON BİZE YARDIMCI OLACAK! KENDİSİ BU KONUDA EN ÜNLÜ UZMANDIR!

AMERİKALILARI HAKLADIK DEMEKTİR!

BİR HAFTA SONRA, BÜYÜK YARIŞIN BAŞLANMASI İÇİN HERŞEY TAMAMLANDI...
HARİKA! İKİ SÜPER KAHRAMAN DA DA GELDİ! ADALET KOMİSYONU'DA BURADA, BU DÜNYA TARİHİNDE ENDER RASTLANAN BİR OLAY!
KAMERAYI YAKLAŞTIRIN!
HURRA! SÜPERMEN!
İKİSİ DE KORKUNÇ HIZLI!
HEM DE SÜPER HIZLI!
KIRMIZI ŞİMŞEK! YAŞA VAROL!

İYİ ŞANSLAR KIRMIZI ŞİMŞEK!
SENİN KAZANACAĞINDAN EMİNİM!
ONU ÇOK GERİDE BIRAKACAKSIN SÜPERMEN!
BÜTÜN TARAFTARLARIN TELGRAF GÖNDERMİŞ!

SÜPERMEN! KIRMIZI ŞİMŞEK! BİR KEZ DAHA KURALLARI ANLATACAĞIZ, SONRA YARIŞ BAYLAYACAK!
İYİ ŞANSLAR ŞİMŞEK!
SANA DA SÜPERMEN!

BU BİR KOŞU YARIŞI OLACAK SÜPERMEN! UÇMAK YASAK! İKİNİZ DE DÜNYAYI AYNI SÜREDE BİRKAÇ KEZ DOLAŞABİLİRSENİZ, O ZAMAN, HAREKETLERİNİZE BAKIP KARAR VERECEĞİZ!
BANG!
BAŞLA!

İKİSİ DE, METROPOLİS CADDESİNDEN, İNANILMAZ BİR HIZLA GEÇİYORLARDI...

..ASIL MARATON, LİMANA GELDİKLERİNDE BAŞLADI...

BU SIRADA, DİĞER KAHRAMANLAR, ONLARI MONİTÖRDEN İZLİYORLARDI...

SUYA ATLAYINCA, YARIŞIN GİDİŞATI BELLİ OLACAK.!

İLK ENGELE GELDİKTEN SONRA DA İŞLER DEĞİŞEBİLİR.!

ENGELLERİN NE OLDUĞUNU BİLMEMEK İNSANI HEYECANLANDIRIYOR!

LİMANDA...

ATLANTİK ÜZERİNDEN AFRİKA'YA GİDİYORLAR.!

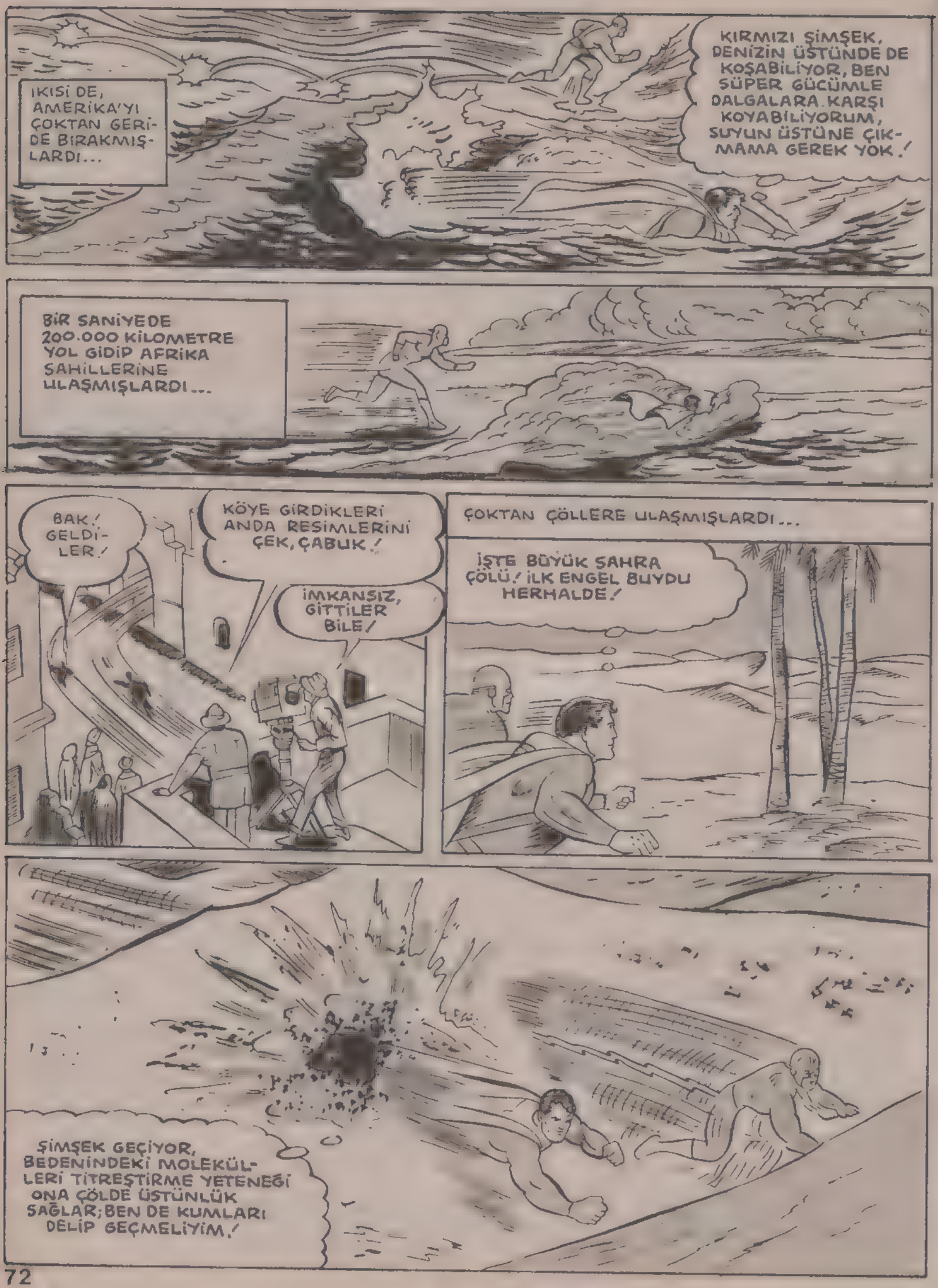
IKISI DE, AMERIKA'YI ÇOKTAN GERİDE BIRAKMIŞLARDI...
KIRMIZI ŞIMŞEK, DENIZIN ÜSTÜNDE DE KOŞABILIYOR, BEN SÜPER GÜCÜMLE DALGALARA KARŞI KOYABILIYORUM, SUYUN ÜSTÜNE ÇIKMAMA GEREK YOK!
BIR SANIYEDE 200.000 KILOMETRE YOL GIDIP AFRIKA SAHILLERINE ULAŞMIŞLARDI...
BAK! GELDILER!
KÖYE GIRDIKLERI ANDA RESIMLERINI ÇEK, ÇABUK!
IMKANSIZ, GITTILER BILE!
ÇOKTAN ÇÖLLERE ULAŞMIŞLARDI...
IŞTE BÜYÜK SAHRA ÇÖLÜ! ILK ENGEL BUYDU HERHALDE!
ŞIMŞEK GEÇIYOR, BEDENINDEKI MOLEKÜLLERI TITREŞTIRME YETENEĞI ONA ÇÖLDE ÜSTÜNLÜK SAĞLAR; BEN DE KUMLARI DELIP GEÇMELIYIM!

HEMEN SONRA...
ELBİSELERİM BENİ SICAKTAN KORURDU,AMA HİÇ BU ÇÖL SICAĞI GİBİ BİR SICAKLA KARŞILAŞMAMIŞTIM!
ŞİMŞEK GERİDE KALIYOR!
BİRKAÇ SANİYE SONRA MISIR PİRAMİTLERİNE GELDİLER...
EN YÜKSEK PİRAMİDİ DE AŞTIK! ŞİMŞEK İÇİNDEN GEÇTİ,BEN ÜZERİNDEN AŞTIM AMA GENE DE KAFA KAFAYA GELDİK!
BAK! ŞEHRE GİRİYORLAR!
PAZAR YERİ, CADDELER HER TARAF BOŞALTILDI..KİMSE ÖNLERİNE ÇIKMAYA CESARET EDEMEZ!
BİR KİŞİ HARIÇ...
BİR SATICI! ARABAYLA KARŞIYA GEÇİYOR! HAPİ YUTTUK!
İ-İ-İ-İ-İ!

BİRDEN DÖKÜLEN İNCİRLER, GÖZLE GÖRÜLMEZ BİR HIZLA ÇUVALLARA DOLDULAR...

İNCİRLERİM! KENDİ KENDİLERİNE ÇUVALLARA DOLUYOR.. ALLAH ALLAH!

HİÇ VAKİT KAYBETMEDEN, YARIŞÇILAR TEKRAR KOŞMAYA BAŞLADILAR...

İMDAT! HAYALETLER! ÇUVALLAR KENDİ DOLDU.. AKLIMI KAÇIRIYORUM!

KORKUNÇ YARIŞ SÜRÜYORDU.. KIZIL DENİZDEN, SUUDİ ARABİSTAN VE IRAK'IN ÇÖLLERİNDEN, İRAN VE YÜKSEK DAĞLARDAN GEÇEREK, YOLLARINA DEVAM EDİYORLARDI...

..VE HİMALAYA DAĞLARINA GELDİLER...

BU SOĞUĞA KIRMIZI ŞİMŞEK NASIL DAYANACAK?

BU SOĞUK HAVA VE KARLAR, KOŞMAMI ENGELLİYOR! SÜPERMEN'İN İNANILMAZ BİR DAYANIKLILIĞI VAR, EPEYCE ÖNE GEÇTİ!

DAĞLARI GEÇEREK HİNDİSTAN'IN GÜNEYİNE GELDİLER...
KALKÜTE LİMANINA GELİYORUZ, ORADAN BENGALE KÖRFEZİNE GİDECEĞİZ!
..HEMEN ARDINDAN...
HEY ŞURAYA BAK! BİRİSİ SUYUN ÜZERİNDE KOŞUYOR!
DİĞERİ DE, BİR TORPİDO KADAR HIZLI YÜZÜYOR!
BUDA AŞKINA! BUNLARI TANIDIM!
BATAKLIK ORMANINA DOĞRU GİDİYORLAR!
ORADAN DA BAŞKA YERLERE DOĞRU KOŞACAKLAR!
KAHRAMANLARIMIZ, İNANILMAZ BİR HIZLA YOLLARINA DEVAM EDİYORLARDI...
İLERİDE AĞAÇ KESİYORLAR! KIRMIZI ŞİMŞEK DE BENİM DÜŞÜNDÜĞÜMÜ DÜŞÜNDÜ MÜ ACABA?
BURADA OLDUĞUMUZA GÖRE, ŞU İNSANLARA YARDIM EDELİM BARİ!
HIZIM BANA ÖYLESİNE BİR GÜÇ KAZANDIRDI Kİ, ŞU AĞAÇLARI RAHATÇA ORTADAN BİÇEBİLİRİM!
OHH! BİR AYLIK İŞİMİZİ, BİR ANDA BİTİRDİLER!
KAHRAMANLARIMIZ, DURAKLAMADAN HIZLA İLERLİYORLARDI...

Mermiden de hızlı!

İKİNCİ BÖLÜM

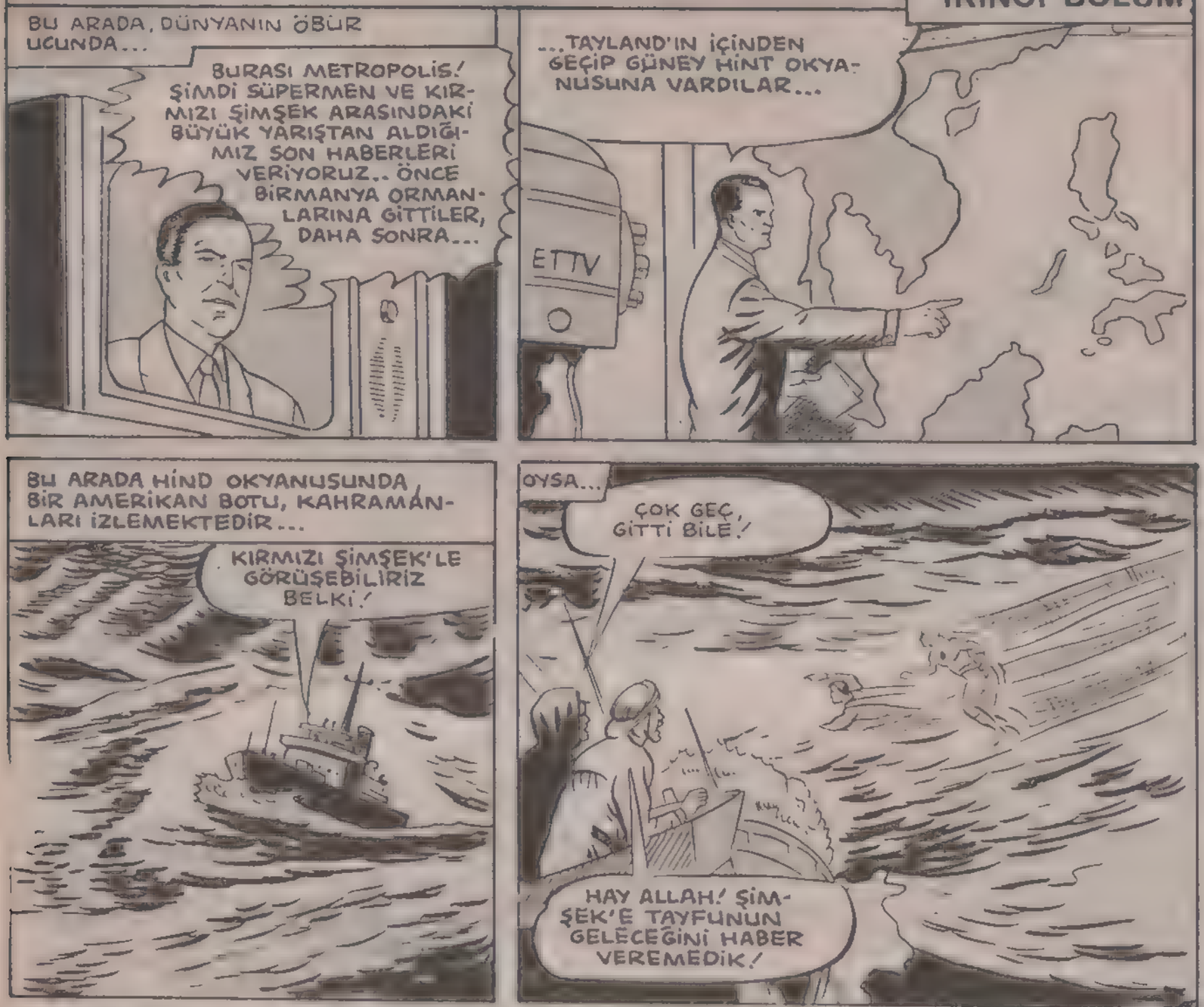

HEMEN ARDINDAN..
OFFF!
ŞİMŞEK, ANAFORLA KENDİNİ KAYBEDİYOR, İKİNCİ BİR DALGA ONU PARÇALAYABİLİR!

NEFESİMLE ONU HAVAYA KALDIRIRSAM, TEHLİKE KALMAZ, AMA BUNU RÜZGARIN YAPTIĞINI SANMASI, DAHA İYİ OLUR!
BENİM YAPTIĞIMI ANLARSA PEK HOŞ OLMAZ!

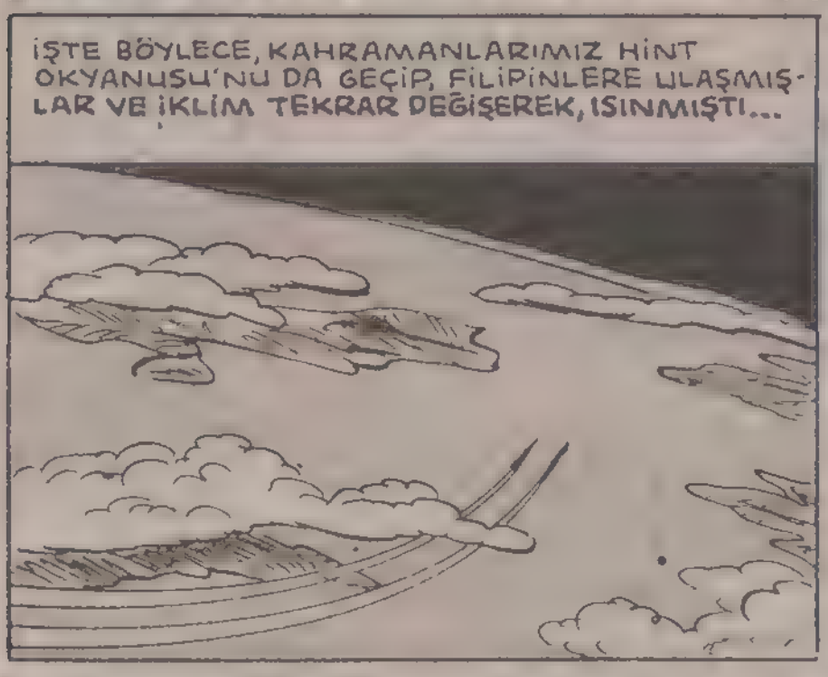
İŞTE BÖYLECE, KAHRAMANLARIMIZ HİNT OKYANUSU'NU DA GEÇİP, FİLİPİNLERE ULAŞMIŞLAR VE İKLİM TEKRAR DEĞİŞEREK, ISINMIŞTI...

..ÖNLERİNE ÇIKAN HER ADADA, İKİSİ DE KENDİ STİLİNE GÖRE KOŞMAYA DEVAM EDİYORDU...

METROPOLİS'TE, KAHRAMANLARIN DOSTLARI HEYECANLA BEKLEŞİYORLARDI...
MEKSİKA'YA VARDIKLARINDA HABERİMİZ OLACAKTI!
SESTEN HIZLI GİDİYORLAR, KOLOMBİYA'YA VARDILAR BİLE!

KOLOMBİYA VOLKANINDA...
AMAN YARABBİ! VOLKAN FAALİYETE GEÇTİ! O DA NE? KRATERDEN, HAVAYA BİRŞEY FIRLADI!

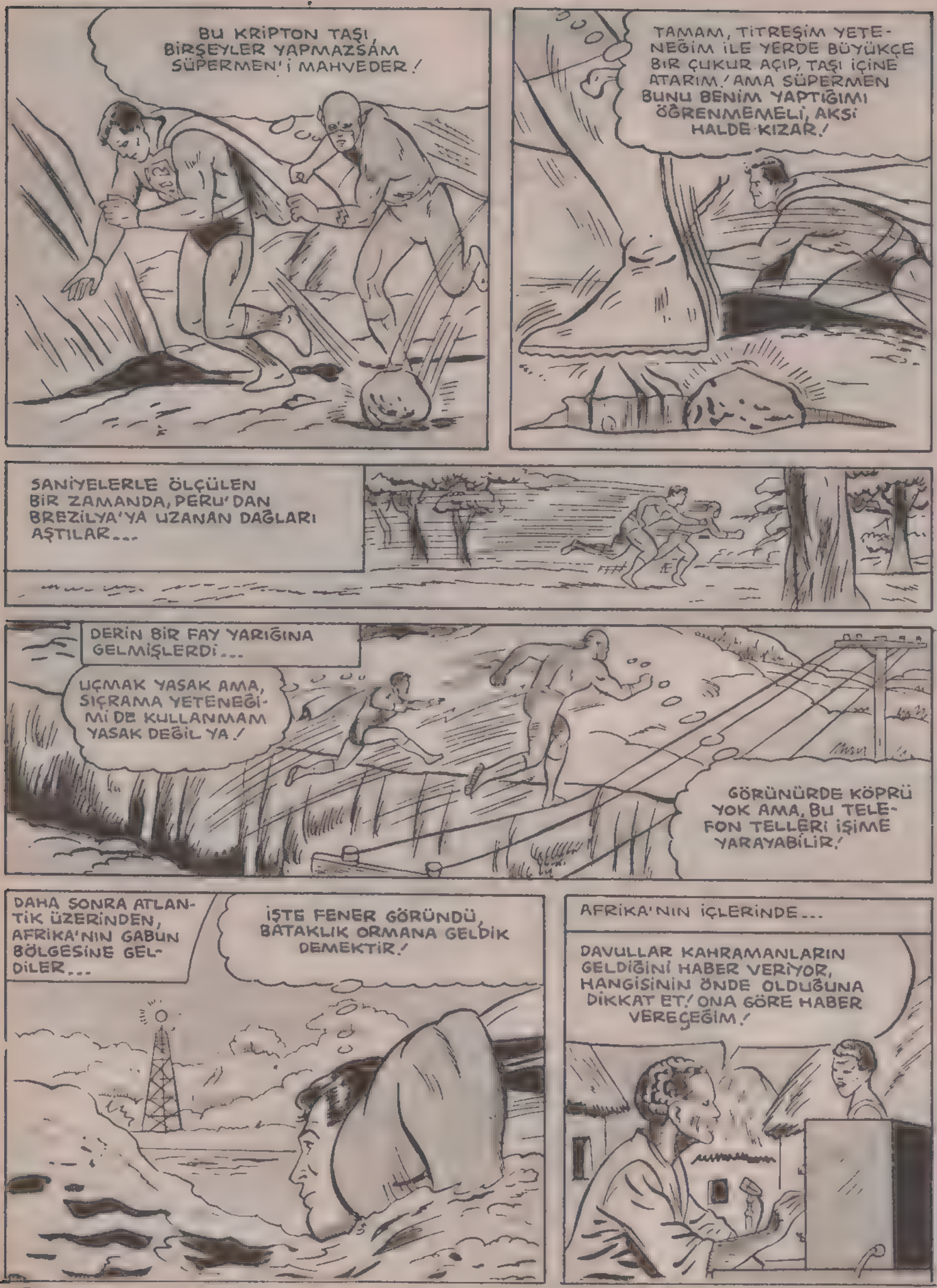
BU KRİPTON TAŞI, BİRŞEYLER YAPMAZSAM SÜPERMEN'İ MAHVEDER!
TAMAM, TİTREŞİM YETENEĞİM İLE YERDE BÜYÜKÇE BİR ÇUKUR AÇIP, TAŞI İÇİNE ATARIM! AMA SÜPERMEN BUNU BENİM YAPTIĞIMI ÖĞRENMEMELİ, AKSİ HALDE KIZAR!
SANİYELERLE ÖLÇÜLEN BİR ZAMANDA, PERU'DAN BREZİLYA'YA UZANAN DAĞLARI AŞTILAR...
DERİN BİR FAY YARIĞINA GELMİŞLERDİ...
UÇMAK YASAK AMA, SIÇRAMA YETENEĞİMİ DE KULLANMAM YASAK DEĞİL YA!
GÖRÜNÜRDE KÖPRÜ YOK AMA, BU TELEFON TELLERİ İŞİME YARAYABİLİR!
DAHA SONRA ATLANTİK ÜZERİNDEN, AFRİKA'NIN GABUN BÖLGESİNE GELDİLER...
İŞTE FENER GÖRÜNDÜ, BATAKLIK ORMANA GELDİK DEMEKTİR!
AFRİKA'NIN İÇLERİNDE...
DAVULLAR KAHRAMANLARIN GELDİĞİNİ HABER VERİYOR, HANGİSİNİN ÖNDE OLDUĞUNA DİKKAT ET! ONA GÖRE HABER VEREÇEĞİM!

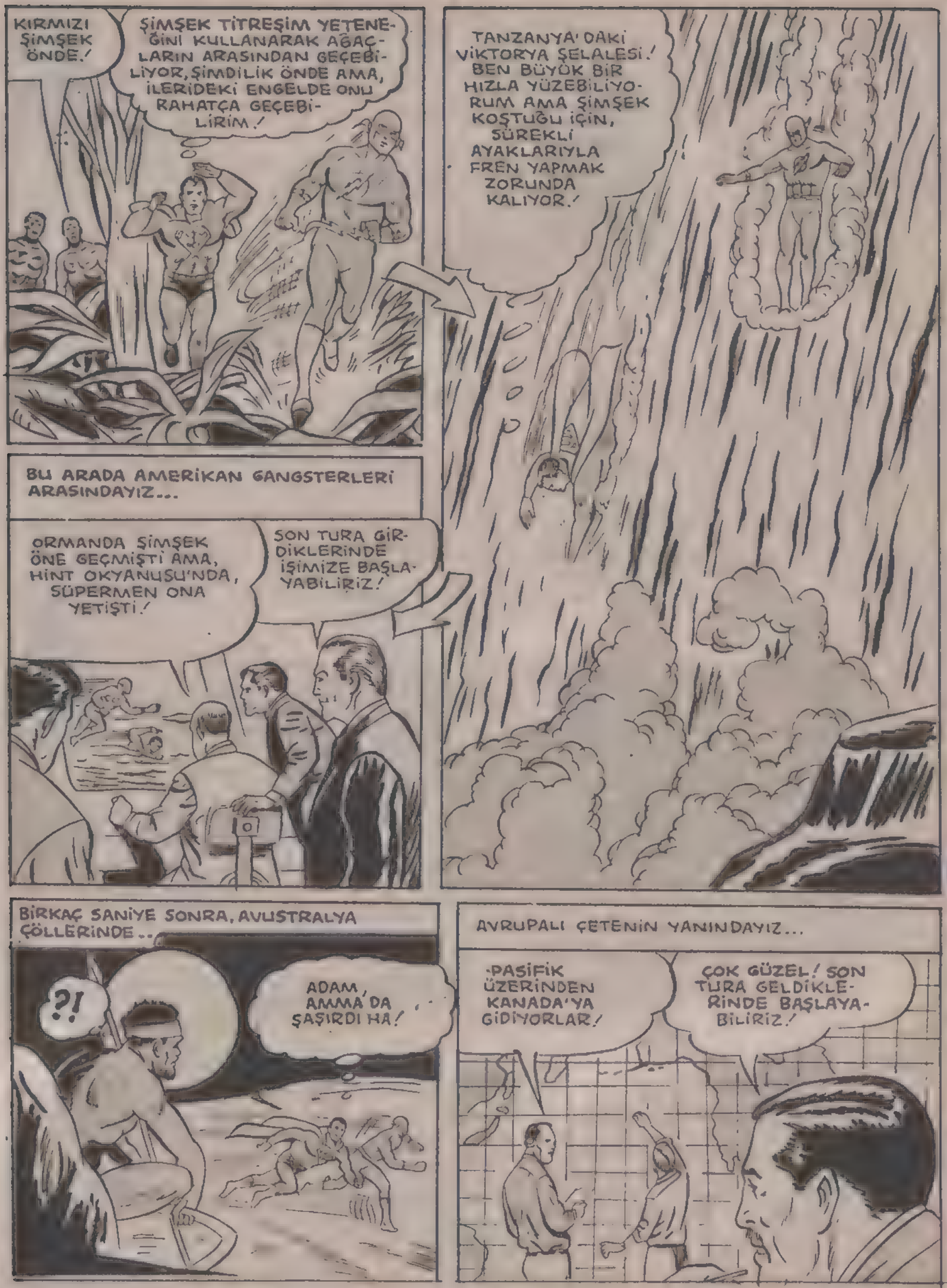
KIRMIZI ŞİMŞEK ÖNDE.!
ŞİMŞEK TİTREŞİM YETENEĞİNİ KULLANARAK AĞAÇLARIN ARASINDAN GEÇEBİLİYOR, ŞİMDİLİK ÖNDE AMA, İLERİDEKİ ENGELDE ONU RAHATÇA GEÇEBİLİRİM.!
TANZANYA'DAKİ VİKTORYA ŞELALESİ.! BEN BÜYÜK BİR HIZLA YÜZEBİLİYORUM AMA ŞİMŞEK KOŞTUĞU İÇİN, SÜREKLİ AYAKLARIYLA FREN YAPMAK ZORUNDA KALIYOR.!
BU ARADA AMERİKAN GANGSTERLERİ ARASINDAYIZ...
ORMANDA ŞİMŞEK ÖNE GEÇMİŞTİ AMA, HİNT OKYANUSU'NDA, SÜPERMEN ONA YETİŞTİ.!
SON TURA GİRDİKLERİNDE İŞİMİZE BAŞLAYABİLİRİZ!
BİRKAÇ SANİYE SONRA, AVUSTRALYA ÇÖLLERİNDE..
?!
ADAM, AMMA DA ŞAŞIRDI HA!
AVRUPALI ÇETENİN YANINDAYIZ...
PASİFİK ÜZERİNDEN KANADA'YA GİDİYORLAR!
ÇOK GÜZEL! SON TURA GELDİKLERİNDE BAŞLAYABİLİRİZ!

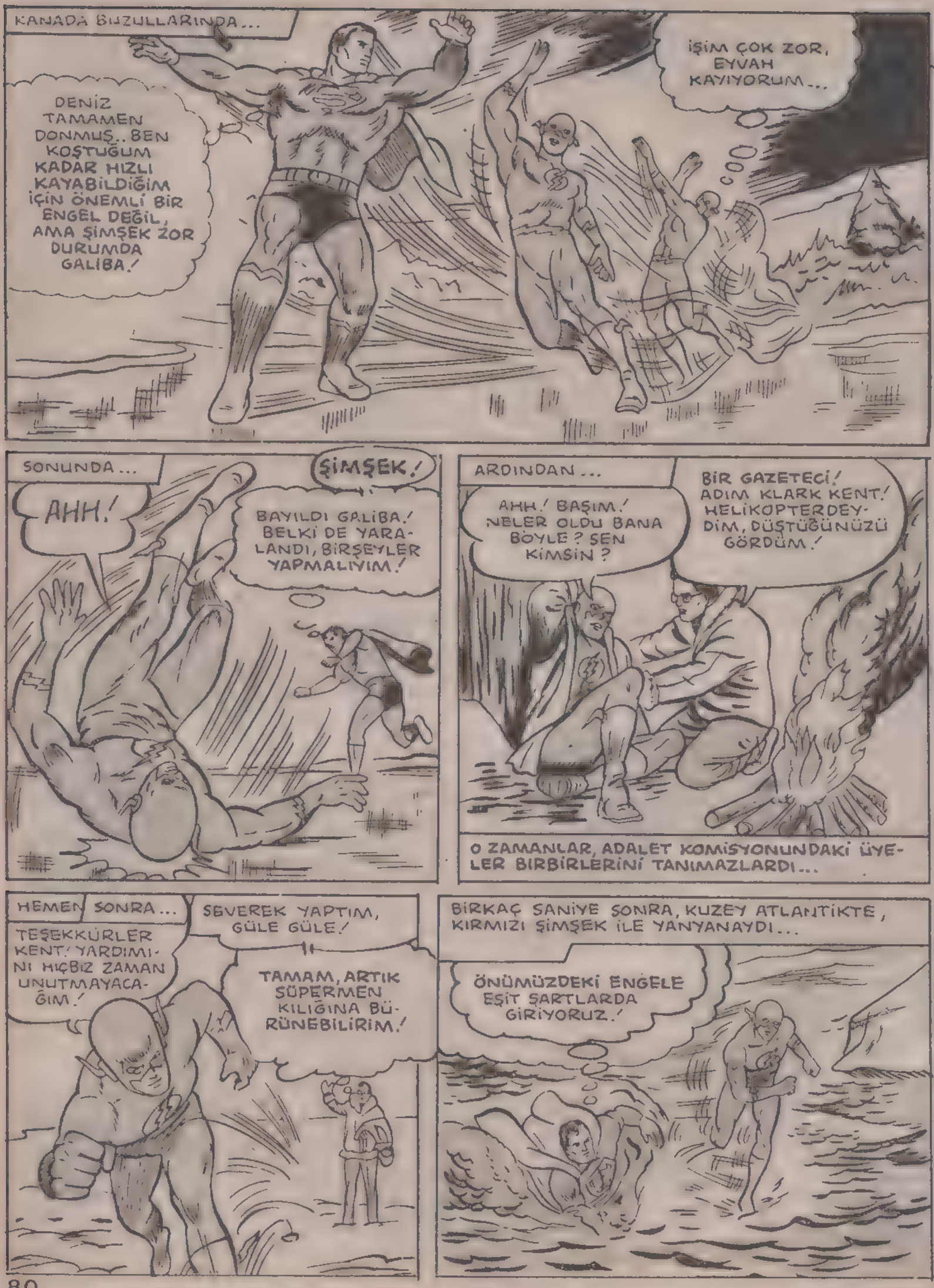
KANADA BUZULLARINDA...
DENİZ TAMAMEN DONMUŞ.. BEN KOŞTUĞUM KADAR HIZLI KAYABİLDİĞİM İÇİN ÖNEMLİ BİR ENGEL DEĞİL, AMA ŞİMŞEK ZOR DURUMDA GALİBA!
İŞİM ÇOK ZOR, EYVAH KAYIYORUM...
SONUNDA...
AHH!
ŞİMŞEK!
BAYILDI GALİBA! BELKİ DE YARALANDI, BİRŞEYLER YAPMALIYIM!
ARDINDAN...
AHH! BAŞIM! NELER OLDU BANA BÖYLE? SEN KİMSİN?
BİR GAZETECİ! ADIM KLARK KENT! HELİKOPTERDEYDİM, DÜŞTÜĞÜNÜZÜ GÖRDÜM!
O ZAMANLAR, ADALET KOMİSYONUNDAKİ ÜYELER BİRBİRLERİNİ TANIMAZLARDI...
HEMEN SONRA...
TEŞEKKÜRLER KENT! YARDIMINI HIÇBIR ZAMAN UNUTMAYACAĞIM!
SEVEREK YAPTIM, GÜLE GÜLE!
TAMAM, ARTIK SÜPERMEN KILIĞINA BÜRÜNEBİLİRİM!
BİRKAÇ SANİYE SONRA, KUZEY ATLANTİKTE, KIRMIZI ŞİMŞEK İLE YANYANAYDI...
ÖNÜMÜZDEKİ ENGELE EŞİT ŞARTLARDA GİRİYORUZ!

BUZDAĞI! BUNU ORTADAN KALDIRMALIYIM.. GEMİLER İÇİN BÜYÜK BİR TEHLİKE TAŞIYOR!
AFERİN KIRMIZI ŞİMŞEK'DE BENİM GİBİ DÜŞÜNDÜ HERHALDE, TİTREŞİM YETENEĞİ İLE BUZULLARI PARAMPARÇA EDİYOR!
BU ARADA, METROPOLİS'DEKİ EN BÜYÜK TREN GARINDAYIZ...
ALINAN SON HABERLERE GÖRE, YARIŞÇILAR, ALMANYA'YA GİRDİLER. TAM KAFA KAFAYA BİR YARIŞMA OLUYOR!
MÜNİH'E GİRMEDEN AZ ÖNCE...
ALLAH KAHRETSİN! ŞU TREN DE GEÇECEK ZAMANI BULDU, ŞİMŞEK İÇİNDEN GEÇEBİLİR AMA BEN NE YAPACAĞIM?
VE...
BAŞKA ÇAREM YOK, ÜZERİNDEN ATLAYACAĞIM!
SANİYEDE 500 KM. HIZLA YOLLARINA DEVAM EDİYORLARDI..ÇEKOSLOVAKYA, POLONYA VE SOVYETLERDEN GEÇEREK, YARIŞIN BİTİŞ NOKTASINA GİTGİDE YAKLAŞTILAR...

ŞİMDİ, AMERİKA'DAKİ ŞEBEKENİN YANINDAYIZ...
ŞEF! GİTGİDE HEDEFE YAKLAŞIYORLAR!
ÇOK İYİ! HERŞEY İSTEDİĞİMİZ GİBİ GİDİYOR!

ÖTE YANDA, AVRUPA'DAKİ ŞEBEKEYLE BERABERİZ...
ŞU AN, SAN FRANSİSKO'YA DOĞRU İLERLİYORLAR!
BAŞLAYABİLİRİZ DEMEKTİR!

SAN FRANSİSKO'DA BÜYÜK KÖPRÜNÜN TAM ALTINDA...
BAK GOLDIN GEYT KÖPRÜSÜNÜN ALTINDALAR!
EVET! KOŞUNUN SON ETABI BAŞLIYOR, ŞİMDİ OTOBANDA YARIŞACAĞIZ!

BU ARADA NEVADA'DAKİ OTOBANIN ÜZERİNDEYİZ...
ÇABUK! CAMI KIRMIZI ŞİMŞEK'İN GEÇECEĞİ TARAFA YERLEŞTİRİN!

BİRKAÇ KİLOMETRE ÖTEDE...
HAYDİ! TOZU SÜPERMEN'İN GEÇECEĞİ YOLA İYİCE SERPİN!

VE ARDINDAN...
İŞTE GELİYORLAR!
HARİKA.. HERŞEY HAZIR!

CAMI GÖRMEYEN KIRMIZI ŞİMŞEK, KULAKLARI SAĞIR EDEN BİR GÜRÜLTÜYLE ONA ÇARPTI...

BU ARADA SÜPERMEN DE AVRUPALI GANGSTERLERİN YOLA SERPTİKLERİ KRİPTON TAŞININ ETKİSİ ALTINA GİRMİŞTİ...

BAŞARDIK! ŞİMŞEK YARIŞ DIŞI KALDI!

ÇARPIŞMA ONU MAHVETTİ! ÇOK İYİ!

BİRAZ İLERİDE...

SÜPERMEN KENDİNDEN GEÇTİ!

KIRMIZI ŞİMŞEK NEREDE? ONU GÖREMEDİM!

GERİ ZEKALI, O KADAR HIZLI KOŞUYOR Kİ, TABİİ GÖREMEZSİN!

SÜPERMEN'İ YOLDAN ÇEKİN, GAZIN ETKİSİYLE UZUN SÜRE KENDİNE GELEMEZ!

HAYDİ LORENZO! BU KIYAFETLE TIPKI SÜPERMEN'E BENZEDİN! UNUTMA MUTLAKA YARIŞI KAYBETMEN LAZIM! TÜM PARAMIZI KIRMIZI ŞİMŞEK'E YATIRDIK!

TAMAM!

SÜPERMEN'İN YOLDA KALDIĞI ÖĞRENİLSEYDİ, BELKİ YARIŞ İPTAL EDİLİRDİ! AMA ŞİMDİ, YARIŞI KAYBETMESİ İŞİ İYİCE KOLAYLAŞTIRACAK!
ÖTE YANDA...
UNUTMA CİM! YARIŞI MUTLAKA KAYBETMEN LAZIM, YOKSA MİLYONLARCA DOLAR HAVAYA UÇAR!
TAMAM ŞEF, ZATEN SÜPERMEN KADAR HIZLI KOŞMAMA OLANAK YOK Kİ!
DOSTUMUZ UYANIYOR GALİBA!
KURTULMAYA ÇALIŞTIKÇA DAHA ZOR DURUMA DÜŞECEĞİNDEN EMİN OLABİLİRSİNİZ!
ŞİMDİ DE SÜPERMEN'İN ARKADAŞLARI İLE BİRLİKTEYİZ, HEYECANLA YARIŞI İZLİYORLAR...
ALLAH! ALLAH! GÖRÜNTÜ NEDEN YOK OLDU ACABA?
NEVADA SAHİLLERİ O KADAR SICAK Kİ, YOĞUN BİR SİS OLUŞTU HERHALDE! BEN DE GÖRÜNTÜYÜ GERİ GETİREMİYORUM!
BİR TEK MARSLI ARKADAŞLARI, ONLARI GÖREBİLİYORDU, BUNU DA SÜPER BAKIŞLARINA BORÇLUYDULAR...
ÇOK GARİP, ONLARI GÖRÜYORUM AMA BU İŞTE BİR TERSLİK VAR! O KADAR YAVAŞ KOŞUYORLAR Kİ, BUNLARIN KAHRAMANLARIMIZ OLDUĞUNA İNANAMIYORUM!
BELKİ BİRAZ DİNLENİYORLARDIR!
BU ARADA...
ADAMIMIZ, SENİN KILIĞINA GİREREK YARIŞA DEVAM EDİYOR, SÜPERMEN! YARIŞI BÖYLECE KIRMIZI ŞİMŞEK KAZANACAK VE BİZ DE ZENGİN OLACAĞIZ!
BUNA ENGEL OLMAK İÇİN ELİMDEN GELENİ YAPMALIYIM! SANIYORUM, BUNLARIN RAKİPLERİ DE AYNI NUMARAYI DENEMİŞ!

İŞTE ŞİMŞEK ORADA DURUYOR, BELKİ BAKIŞLARIMLA, ELİNDEKİ İPLERİ ERİTEBİLİRİM!
ODA NE? İPLER GİTGİDE GEVŞİYOR! SANKİ BİRİSİ ONLARI YAKIYOR GİBİ!
BU MUTLAKA SÜPERMEN'İN İŞİDİR! BENİ KURTARACAK HERHALDE!
BİRKAÇ SANİYE SONRA...
AMAN TANRIM! BENİ BAYILTAN TÜP HAREKET ETTİ, KİM KALDIRIYOR ACABA? KIRMIZI ŞİMŞEK! GELDİN DEMEK!
EVET BAYLAR, OYUN BİTTİ!
EYVAH! SÜPERMEN KURTULMUŞ!
ÖTEKİ GRUBUN KARARGAHINDA...
HAYDİ BAKALIM, HEPİNİZ TESLİM OLUN, MASKENİZ DÜŞTÜ ARTIK!
KIRMIZI ŞİMŞEK!
BU ARADA İKİ SAHTEKAR, KOŞMAYA DEVAM EDİYORLARDI...
GERİ ZEKALI, NEDEN ÖNE GEÇMİYOR SANKİ?
ŞİMŞEK BENDEN DE YAVAŞ GİDİYOR.. BİRAZ DAHA YAVAŞLAMALIYIM!

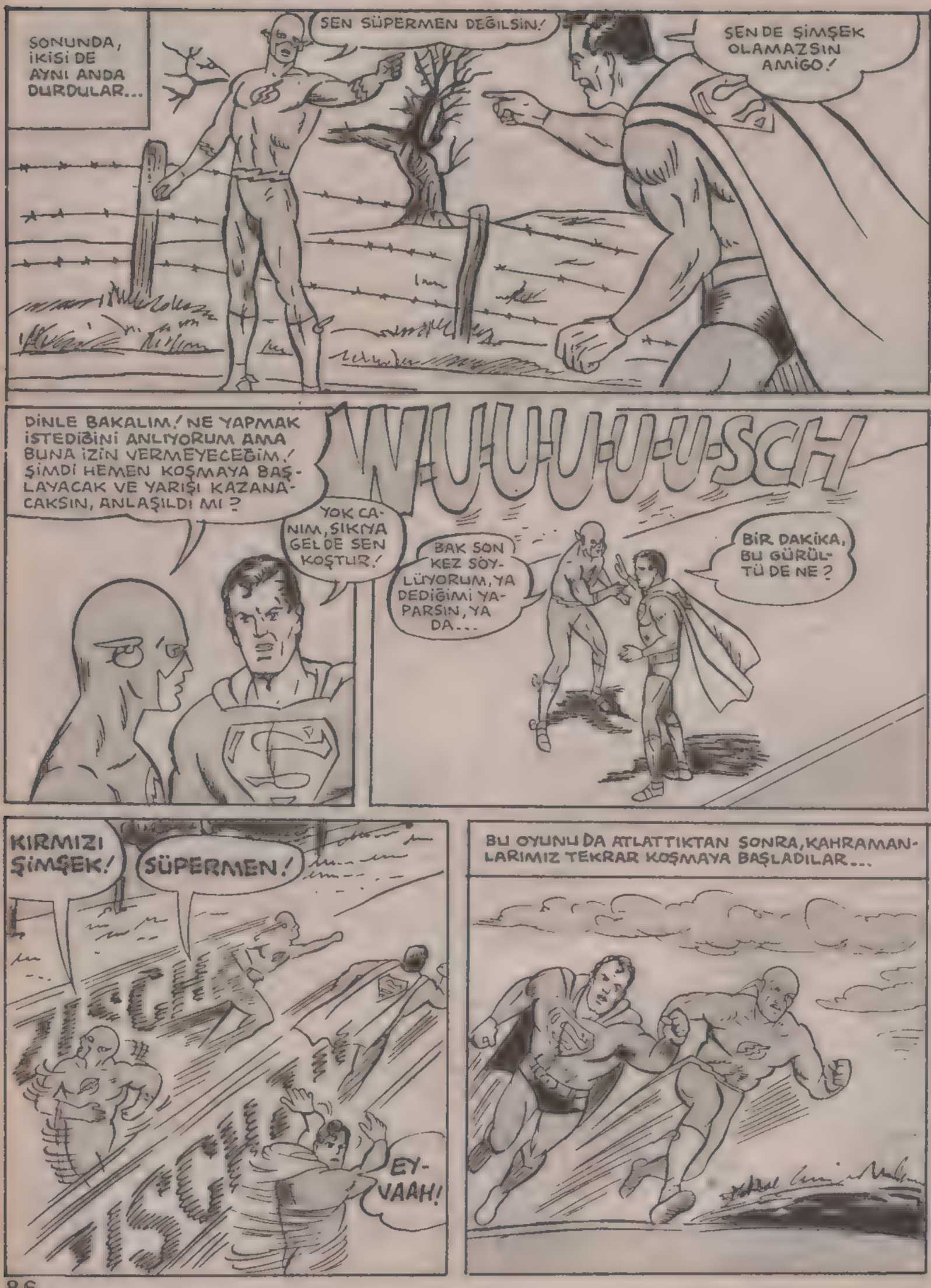
SONUNDA, İKİSİ DE AYNI ANDA DURDULAR...
SEN SÜPERMEN DEĞİLSİN!
SEN DE ŞİMŞEK OLAMAZSIN AMİGO!
DİNLE BAKALIM! NE YAPMAK İSTEDİĞİNİ ANLIYORUM AMA BUNA İZİN VERMEYECEĞİM! ŞİMDİ HEMEN KOŞMAYA BAŞLAYACAK VE YARIŞI KAZANACAKSIN, ANLAŞILDI MI?
YOK CANIM, SIKIYA GELDE SEN KOŞTUR!
W-U-U-U-U-U-SCH
BAK SON KEZ SÖYLÜYORUM, YA DEDİĞİMİ YAPARSIN, YA DA...
BİR DAKİKA, BU GÜRÜLTÜ DE NE?
KIRMIZI ŞİMŞEK!
SÜPERMEN!
EY-VAAH!
BU OYUNU DA ATLATTIKTAN SONRA, KAHRAMANLARIMIZ TEKRAR KOŞMAYA BAŞLADILAR...

HEDEFE YAKLAŞTIKÇA, HIZLARI AKIL ALMAZ BOYUTLARA ULAŞMIŞTI...

BİNLERCE İNSAN, NEFES BİLE ALMADAN ONLARI İZLİYORDU...

SUPERMAN

...VE BİTİŞTE...

BİTİŞ NOKTASI

KIRMIZI ŞİMŞEK

SUPERMAN

PLANLANDIĞI GİBİ, YARIŞI AYNI ANDA BİTİRDİK! BÖYLECE KAZANAN DA KAYBEDEN DE OLMADIĞINA GÖRE, OYNANAN BAHİSLER DEVLETE KALDI!

AYNI ANDA!

METTV

TARİHTE EŞİNE ENDER RASTLANAN NEFİS BİR YARIŞTI!

İKİ DOLANDIRICI ÇETESİ VARDI, POLİSLERE SÖYLEYİN DE YAKALASINLAR!

AYRICA YOLDA DA AKLINI KAYBETMİŞ İKİ ADAM BULABİLİRSİNİZ!

HALÂ HANGİNİZİN DAHA HIZLI...

SAHİP OLDUĞUN YEŞİL IŞIKLARA RAĞMEN, BUNU ÖĞRENEMEDİN DEMEK!

..OLDUĞUNU ANLAYAMADIK!

YEŞİL IŞIK'IN KİM OLDUĞUNU İLERİDE GÖRECEĞİZ!

BU MACERANIN SONU

SMALLVILLE LİSESİNDE...
TALEBE BİRLİĞİMİZ YETENEKSİZ KİŞİLERİN ELİNDE.
FAKAT LANA...! HERKES BAYAN SNAITH'DEN KORKUYOR.
SMALLVILLE Lisesi
BU YÜZDEN YENİ BİR TALEBE BİRLİĞİ BAŞKANINA İHTİYAÇ VAR. HAKLARIMIZI KORUYABİLECEK BENİM GİBİ GÜÇLÜ BİRİ...
HİÇ ŞANSIN YOK.
HAYIR PET ROSE! SEÇİME GİRECEĞİM VE KAZANACAĞIM. BANA GÜVENEBİLECEĞİM İYİ BİR KAMPANYA İDARECİSİ GEREK.
HEY! BURADA NELER OLUYOR?
HMMM
DAHA SONRA SMALLVILLE SOKAKLARINDA.
POLİTİKA YE BEN...
NİÇİN OLMASIN KLARK? OKULDA BAŞKA ÇALIŞMALARA DA KATILMALISIN!
ÇÜNKÜ SÜPERBOY OLARAK GÖREVLERİM BANA FAZLA ZAMAN BIRAKMIYOR.
ZAVALLI CLARK. ONUN SÜPERBOY OLDUĞUNU BİLİYORUM. KİMBİLİR NE KADAR SIKINTIDADIR.
LÜTFEN!
SONRA TARTIŞIRIZ. ŞİMDİ BABAM BEKLİYOR...
NEE? SÜPER KULAKLARIM DÜKKANIN İÇİNDEN GELEN İNİLTİLERİ DUYUYOR... TANRIM...
BABA!
AHH!

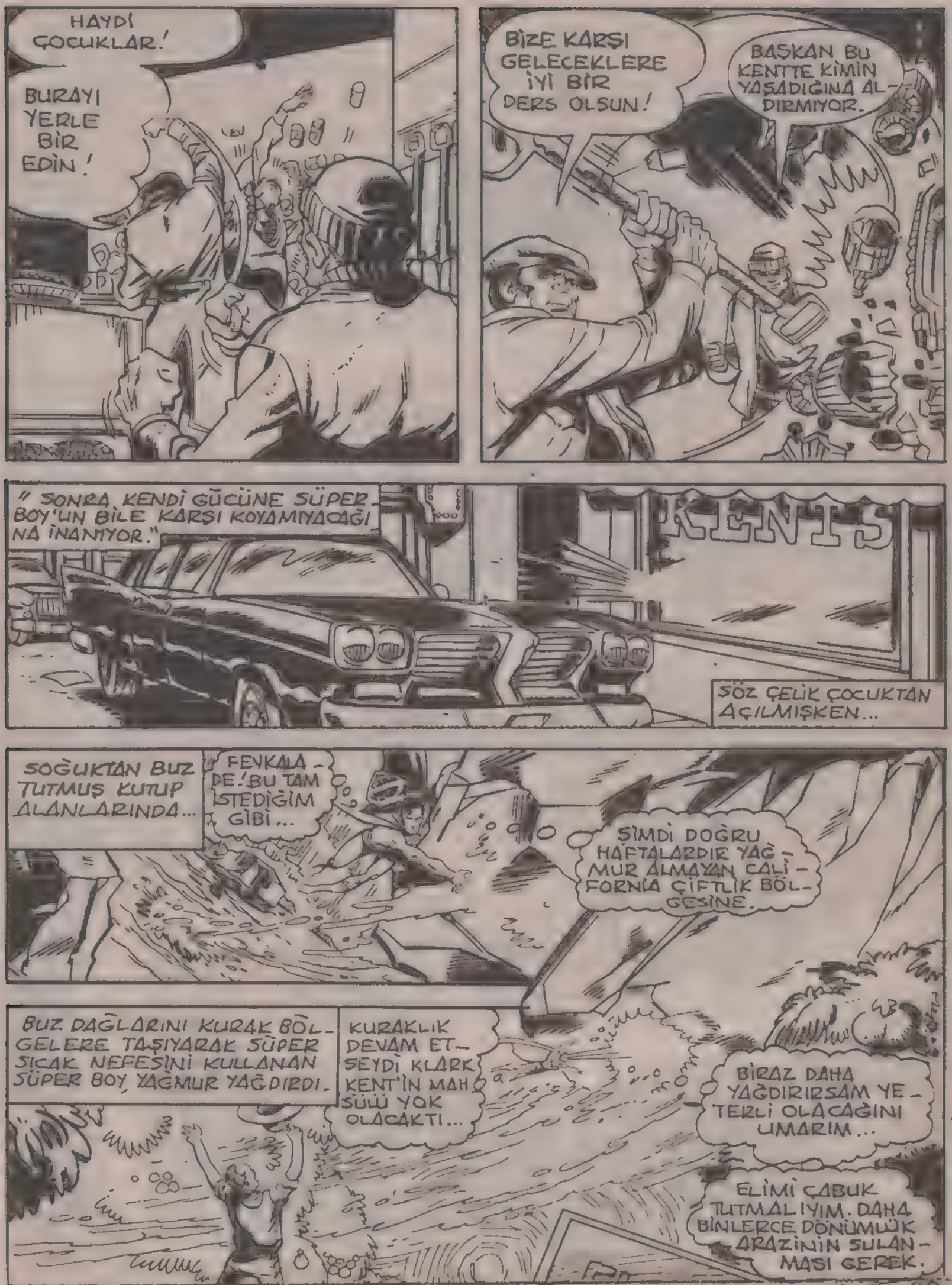
HAYDİ ÇOCUKLAR!
BURAYI YERLE BİR EDİN!
BİZE KARŞI GELECEKLERE İYİ BİR DERS OLSUN!
BAŞKAN BU KENTTE KİMİN YAŞADIĞINA ALDIRMIYOR.
" SONRA KENDİ GÜCÜNE SÜPER-BOY'UN BİLE KARŞI KOYAMIYACAĞINA İNANIYOR."
KENT'S
SÖZ ÇELİK ÇOCUKTAN AÇILMIŞKEN...
SOĞUKTAN BUZ TUTMUŞ KUTUP ALANLARINDA...
FEVKALADE! BU TAM İSTEDİĞİM GİBİ...
ŞİMDİ DOĞRU HAFTALARDIR YAĞMUR ALMAYAN CALİFORNİA ÇİFTLİK BÖLGESİNE.
BUZ DAĞLARINI KURAK BÖLGELERE TAŞIYARAK SÜPER SICAK NEFESİNİ KULLANAN SÜPER BOY, YAĞMUR YAĞDIRDI.
KURAKLIK DEVAM ETSEYDİ KLARK KENT'İN MAHSÜLÜ YOK OLACAKTI...
BİRAZ DAHA YAĞDIRIRSAM YETERLİ OLACAĞINI UMARIM...
ELİMİ ÇABUK TUTMALIYIM. DAHA BİNLERCE DÖNÜMLÜK ARAZİNİN SULANMASI GEREK.

BİZ BUGÜN ONU SÜPERMEN OLARAK TANIYORUZ. FAKAT O SMALLVİLLA KENTİNİN YENİLMEZ ÇELİK YAPILI DELİKANLISIYDI...
SUPERBOY
İNSANLARLA FAZLA İLİŞKİSİ OLAN LAR ÖRNEĞİN TÜCCARLAR KİŞİ KA RAKTERLERİNİ İYİ TAHLİL EDER LER. BÖYLE OLMASI DA GEREKİR. HANGİ MÜŞTERİYE İTİMAT EDİ LİR HANGİSİNE EDİLMEZ BUNLA RI HİSSEDERLER...
JONATHAN KENT'TE KARŞILAŞTIĞI İNSANLARI ÇOK İYİ TANIR. VE HİÇ SIKINTIYA DÜŞMEZDİ...
İŞTE BU YÜZDEN... DÜKKÂNINA GİREN SOĞUK BAKIŞLI SOLUK YÜZLÜ ÜÇ ADAMI GÖRÜNCE... BÜYÜK BİR FELÂKETLE KARŞILAŞTIĞINI ANLADI.
GÜNAYDIN BAY KENT! SİZİ VE DÜKKÂNINIZI BU TİP KAZALARDAN KO RUMAK İÇİN SİGORTA ETMEYE GELDİK.
ULUFF!
DAHA HIZLI VUR!
SOYGUNCULAR

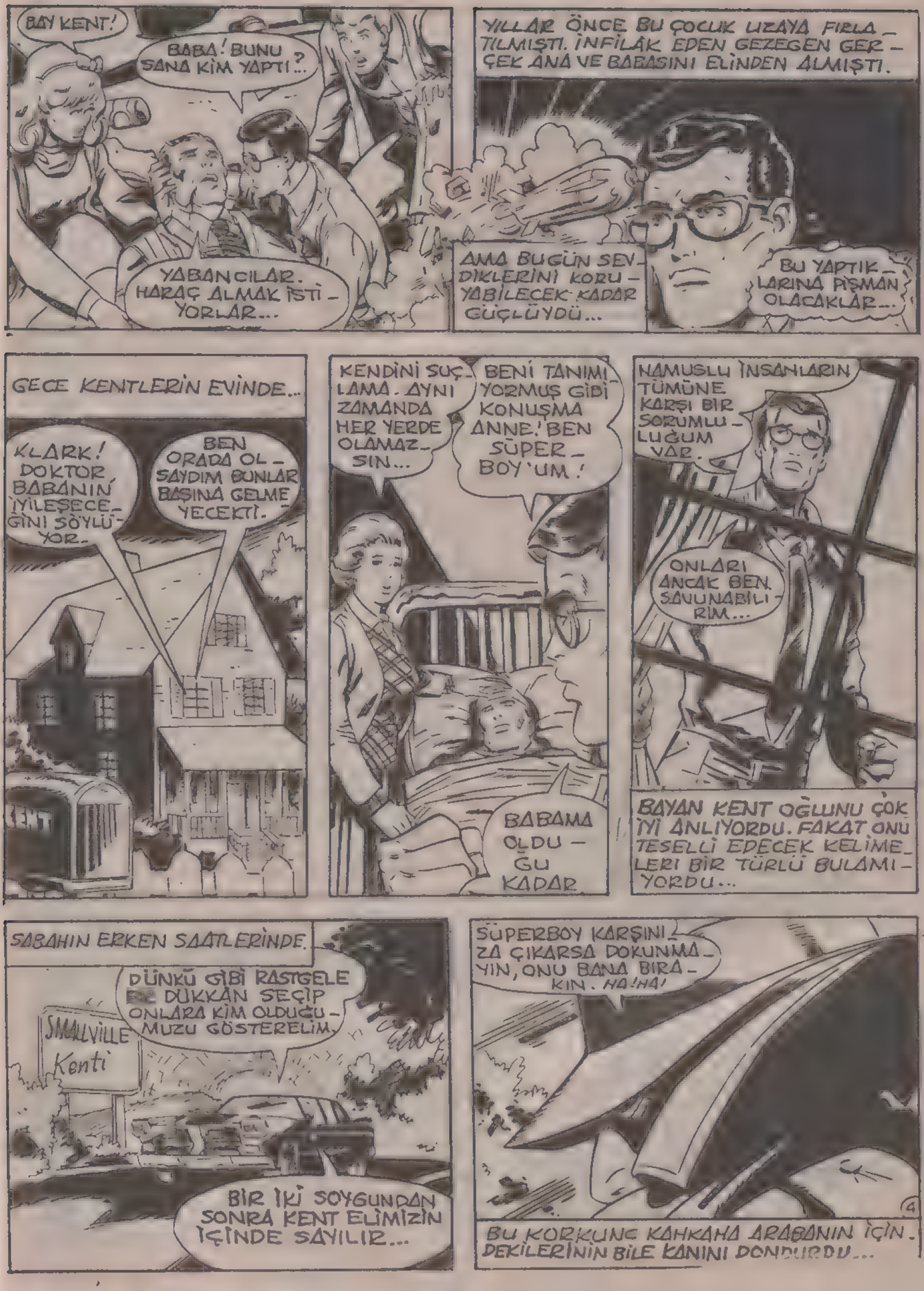
BAY KENT!
BABA! BUNU SANA KİM YAPTI?..
YABANCILAR. HARAÇ ALMAK İSTİYORLAR...
YILLAR ÖNCE BU ÇOCUK UZAYA FIRLATILMIŞTI. İNFİLAK EDEN GEZEGEN GERÇEK ANA VE BABASINI ELİNDEN ALMIŞTI.
AMA BUGÜN SEVDİKLERİNİ KORUYABİLECEK KADAR GÜÇLÜYDÜ...
BU YAPTIKLARINA PİŞMAN OLACAKLAR...
GECE KENTLERİN EVİNDE...
KLARK! DOKTOR BABANIN İYİLEŞECEĞİNİ SÖYLÜYOR.
BEN ORADA OLSAYDIM BUNLAR BAŞINA GELMEYECEKTİ.
KENT
KENDİNİ SUÇLAMA. AYNI ZAMANDA HER YERDE OLAMAZSIN...
BENİ TANIMIYORMUŞ GİBİ KONUŞMA ANNE! BEN SÜPER-BOY'UM!
BABAMA OLDUĞU KADAR
NAMUSLU İNSANLARIN TÜMÜNE KARŞI BİR SORUMLULUĞUM VAR.
ONLARI ANCAK BEN SAVUNABİLİRİM...
BAYAN KENT OĞLUNU ÇOK İYİ ANLIYORDU. FAKAT ONU TESELLİ EDECEK KELİMELERİ BİR TÜRLÜ BULAMIYORDU...
SABAHIN ERKEN SAATLERİNDE.
DÜNKÜ GİBİ RASTGELE BİR DÜKKAN SEÇİP ONLARA KİM OLDUĞUMUZU GÖSTERELİM.
SMALLVILLE Kenti
BİR İKİ SOYGUNDAN SONRA KENT ELİMİZİN İÇİNDE SAYILIR...
SÜPERBOY KARŞINA ÇIKARSA DOKUNMAYIN, ONU BANA BIRAKIN. HA! HA!
4
BU KORKUNÇ KAHKAHA ARABANIN İÇİNDEKİLERİNİN BİLE KANINI DONDURDU...

SONRA..
PAPP'S PLUMB
WAP!
ÇOK İNATÇI KİŞİLERE BEN ZİYORLAR.
WAP! WAP! WAP!
UHH!
YOLA GETİRMEK UZUN SÜRECEK...
O ADAMI YERE BIRAK!
NEE?
LÂNET OLSUN! SÜPER BOY...
BRAVO! BİR KEREDE BİLDİN!
...AMA SÖYLEDİKLERİMİ DUYMADIN GALİBA...
SANA; O ADAMI YERE BIRAKMANI SÖYLEMİŞTİM.
SAVUNMASIZ KİŞİLERE KARŞI ASLAN KESİLEN SİZLER, DİŞLİ BİRİ KARŞINIZA ÇIKINCA...
...ÖDÜNÜZ PATLIYOR...

APTAL DELİKANLI ALT ETTİN DİYE SEVİNME! ŞİMDİ SENİN HADDİNİ BİLDİRİ - RİM...

AMAN BENİ ÇOK KORKUTTUN, AYAK - LARIM TİTRİYOR.

DALGANI GEÇ BAKA - LIM DELİ - KANLI...

...BİRAZDAN SİSİS'İN BOY ÖLÇÜŞÜLMEZ ÖF - KESİ İLE KARŞI KARŞIYA KALACAK - SIN..

GÜCÜM BİYOLO - JİK AKIMLARIN HEPSİNİ DURDURABİ - LİR...

SENİ RAHATLIKLA MAĞLUP EDE - CEĞİM.

BENİ HAZIRLIKSIZ YAKALADI. TÜM VÜCUDUM TİT - RİYOR...

...DUYGULA - RIMI YİTİRİ - YORUM...

ELİM AYAĞIM TUTMAZ OLDU...

YAŞA PATRON! SÜPERBOY'U YENDİN...

ŞÜPHEN Mİ VARDI? YAKINDA TÜM DÜNYA ADIMI DUYUNCA KORKU - DAN TİTREYECEK!

SMALLVİLLE HALKI GÖRDÜKLERİ MANZARA KARŞISINDA DEHŞETE DÜŞTÜLER...
BENİ DUYUYOR MUSUNUZ ? BEN : STASİS... İŞTE YENİLMEZ ŞAMPİYONUNUZ SÜPERBOY...
OH - OLAMAZ... ÖNCE JONATHAN... ŞİMDİ DE KLARK!
LÂNET...
BUNDAN BÖYLE BU KENTİN HAKİMİ BENİM. YA TÜM KIYMETLİ EŞYALARINIZI BANA GETİRİRSİNİZ..
...VEYA BENİM LÂNETİMLE KARŞILAŞIRSINIZ...
OH TANRIM
NE SÜPER KAHRAMANMIŞIM YA... DÜN GECE BABAMI KURTARAYIM DİYE ÇILGINA DÖNMÜŞTÜM. ŞİMDİ İSE HALİME KÖPEKLER GÜLER.
ONUN İSTEDİĞİNİ YAPMALIYIZ...
SÜPERBOY'UN HAKKINDAN GELEN BİZİM HEPİMİZİ KESİP BİÇER...
NE İSTİYORSA VERELİM...
SÜPERBOY'UN YAKALANIŞI HALK ARASINDA PANİK YARATIR...
AMA SERT BİR SES STASİS'E KARŞI ÇIKAR...
HAYIR.' BU ÇILGIN ADAMIN KENTİMİZİ FELÂKETE SÜRÜKLEMESİNE GÖZ YUMAMAYIZ

BU KIZ DELİRMİŞ!
EVET... DEDİĞİNİ YAPMALIYIZ, KENTİMİZİ KORUYALIM...
GENÇLER BİZDEN ÇOK CESARETLİ. BİRAZ YÜREKLİ OLALIM.
STASİS'E KARŞI ÇIKALIM...
KOCASI VE OĞLUNUN STASİS'İN AÇIMASIZ ELLERİNE DÜŞTÜĞÜNÜ GÖREN BİR KADIN...
-- DAHA FAZLA DAYANAMAZ.
BEN TEK BAŞIMA DA ÇARPIŞIRIM.
NE OLUYOR?
ŞİMDİ NE YAPACAĞIZ?
APTAL KENTLİLER KARŞI KOYMAYA KARAR VERDİLER...
TESLİM OLUN! BENİM GÜCÜME KARŞI KOYAMAZSINIZ...
AMA OK YAYDAN ÇIKMIŞTIR
KAÇMAYIN! KENDİNİZE GÜVENİN, KAÇARSANIZ SÜPERBOY'UN FELAKETİNE DE GÖZ YUMMUŞ OLURSUNUZ..
BG
SUPERMAN

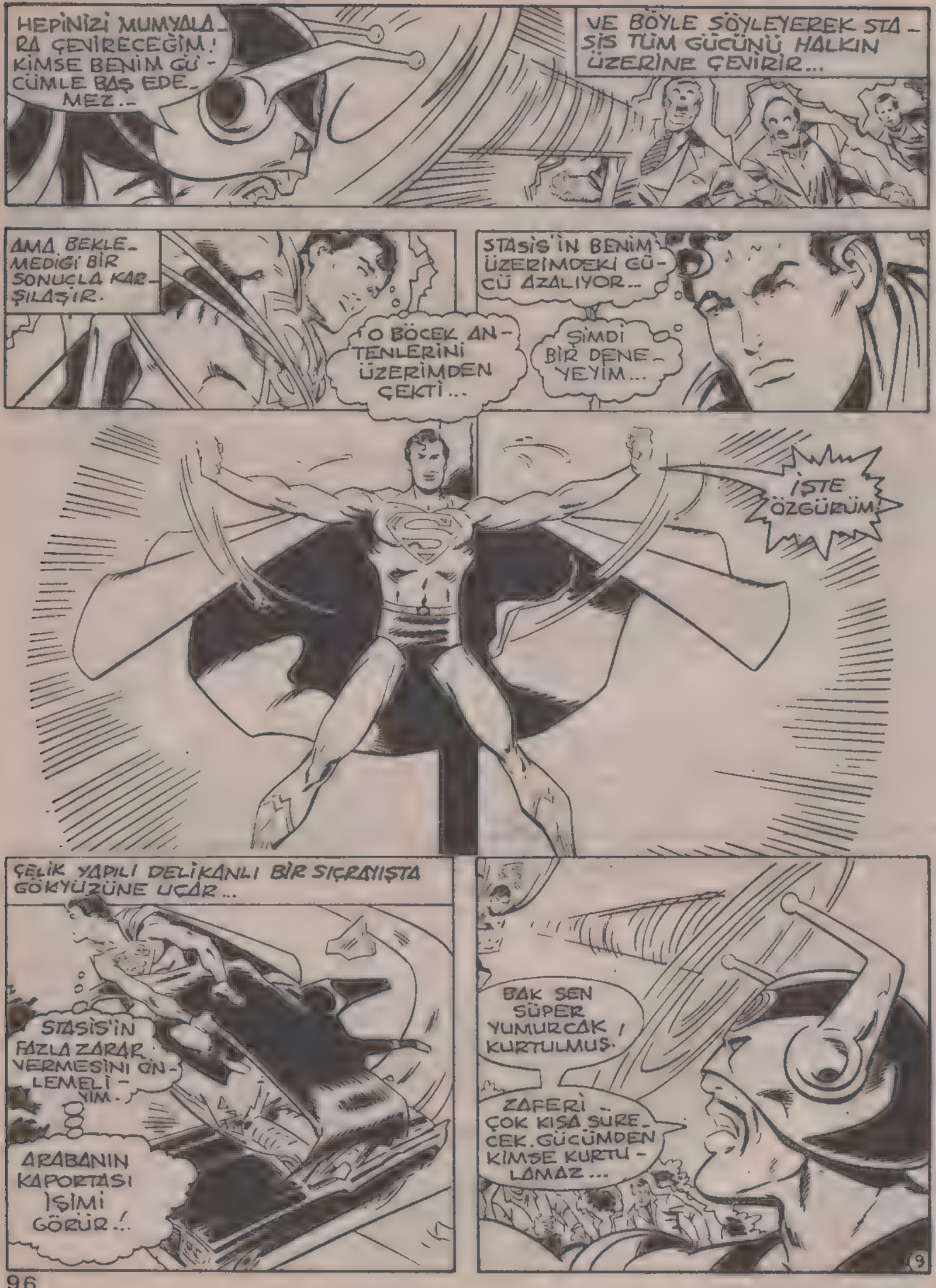
HEPİNİZİ MUMYALARA ÇEVİRECEĞİM! KİMSE BENİM GÜCÜMLE BAŞ EDEMEZ..
VE BÖYLE SÖYLEYEREK STASİS TÜM GÜCÜNÜ HALKIN ÜZERİNE ÇEVİRİR...
AMA BEKLEMEDİĞİ BİR SONUÇLA KARŞILAŞIR.
O BÖCEK ANTENLERİNİ ÜZERİMDEN ÇEKTİ...
STASİS'İN BENİM ÜZERİMDEKİ GÜCÜ AZALIYOR..
ŞİMDİ BİR DENEYEYİM...
İŞTE ÖZGÜRÜM!
ÇELİK YAPILI DELİKANLI BİR SIÇRAYIŞTA GÖKYÜZÜNE UÇAR...
STASİS'İN FAZLA ZARAR VERMESİNİ ÖNLEMELİYİM.
ARABANIN KAPORTASI İŞİMİ GÖRÜR..!
BAK SEN SÜPER YUMURCAK! KURTULMUŞ.
ZAFERİ ÇOK KISA SÜRECEK. GÜCÜMDEN KİMSE KURTULAMAZ...
9

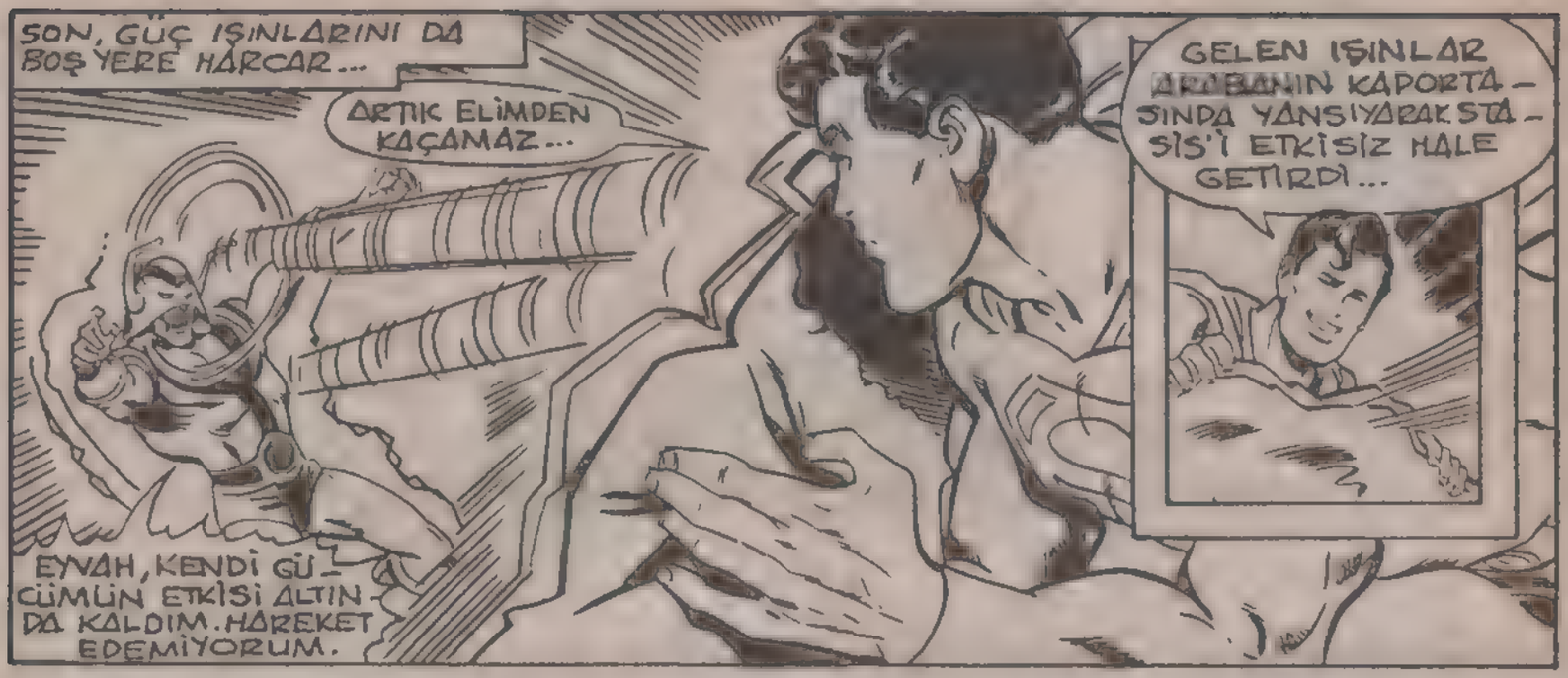

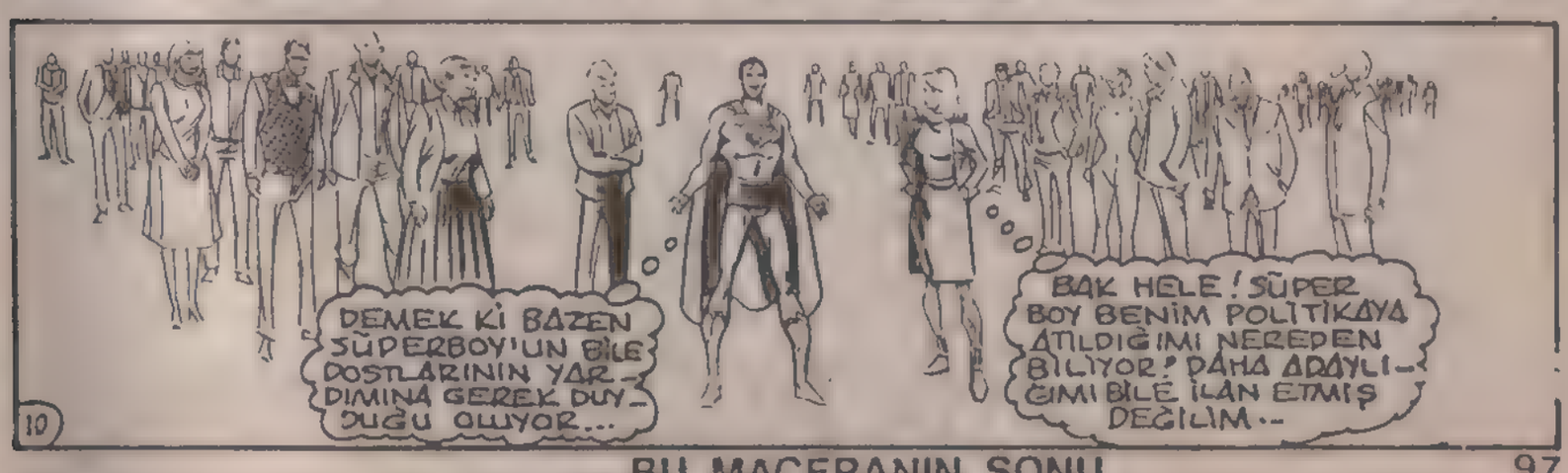

BU MACERANIN SONU

120

Türkiye'de yayın hakkı B YAYINLARI na aittir.
(BİLKA-Bilim Kültür Araştırma, Yayıncılık Ltd.Şti.)

Neler Oluyor?

120
LANE
120
LANE
BEKLE... TELEFONU KAPATIYORUM!..
KAPIDAN GELMEN ŞAŞIRTICI!..
PENCEREDEN GELECEĞİNİ SANIYORDUM KLARK!
KIZDIRMAK...
"İSTEMEDİM!..
KONUŞMAMIZ GEREK LOIS...
NE DİYECEĞİMİ BİLEMİYORUM!..
SÜPERMEN'İ SEVEBİLİR MİYDİN?
İKİNİZİ DE SEVİYORUM... YANİ...
ŞAŞIRTICI, DEĞİL Mİ?
KLARK İLE EVLENMEK KOLAY!
AMA, SÜPERMEN İLE EVLENMEK!..
ORTAK YAŞAMIMIZ NASIL OLACAK?..
VAATLERDE BULUNMAYACAĞIM!
ASLINDA, SIRADAN BİR İNSANIM...
SIRADAN...
İNSANLAR MARS KUMLARINI SAYABİLİR Mİ?
LÜTFEN.

YOKSA, ÖLÜMSÜZ MÜSÜN, KLARK?
ŞEY... SADECE BİR İNSANIM!
HEP GENÇ Mİ KALACAKSIN?
DOĞRUSU, BİLMİYORUM...
BEN DE..
AMA, ŞAŞKINIM
"HAYATIN BENİM İÇİN HAZIRLADIKLARINI BİLEMİYORUM."
HAYIR! UZAK DUR! AH!
AH!
GÜVENLİK GÖREVLİSİ YERE YIĞILIR...
KALP KRİZİ, İŞİNİ BİTİRDİ...
ATEŞ EDECEĞİMİ SANDI...
BUGÜN ÖLECEĞİNİ UMARIM.
ZAMAN AKIŞINI BOZMAMAK İÇİN DİKKAT ETMELİYİM.
O DEPOYU BULMAM GEREK
İŞTE..
CİHAZI NEDEN BURAYA KOYMUŞ?
KÖTÜ BİRİ BULURSA...

..GELECEĞİN SIRLARINDAN YARARLANABİLİR...
BENİM GİBİ BURADA...
..KALMAMALI!
AMAÇLARIM İÇİN BU...
..CİHAZDAN YARARLANMALIYIM.
..ATARKEN...
VEEP
DURUN!
1993'E VEDA ET, BOOSTER.
SIRTIMIZI LAZER TOPUNA DÖNMÜŞTÜK...
MAVİ BÖCEK, ÇIĞLIK...

BİRŞEY Mİ UNUTTUN YOKSA ?.
DAHA BETER!
ELEKTRONİK ELBİSEM, METROPOLİS-TEKİ CİHAZA BAĞLI...
BİRİ ONU KURCALIYOR!..
YANİ SKEETS'İ KURCALIYOR!..
ROBOT REHBERİMİN ENERJİSİNİ KAPATIP KALDIRMIŞTIM...
YOKSA TOST MAKİNASIMI OLACAKTI...
ONU KİM KURCALAYABİLİR ?..
TEKRAR METROPOLİS'İ GÖRMEK ÇOK İLGİNÇ
UZAY MÜZESİNDE GECE BEKÇİSİYDİM...
O SIRADA YIL 2462 İDİ...
SPACE MUSEUM
KUMAR SKANDALINA ADIM KARIŞMIŞTI...
VE BU İŞE BAŞLADIM...
AMA BU SAYEDE BOOSTER OLABİLDİM!..

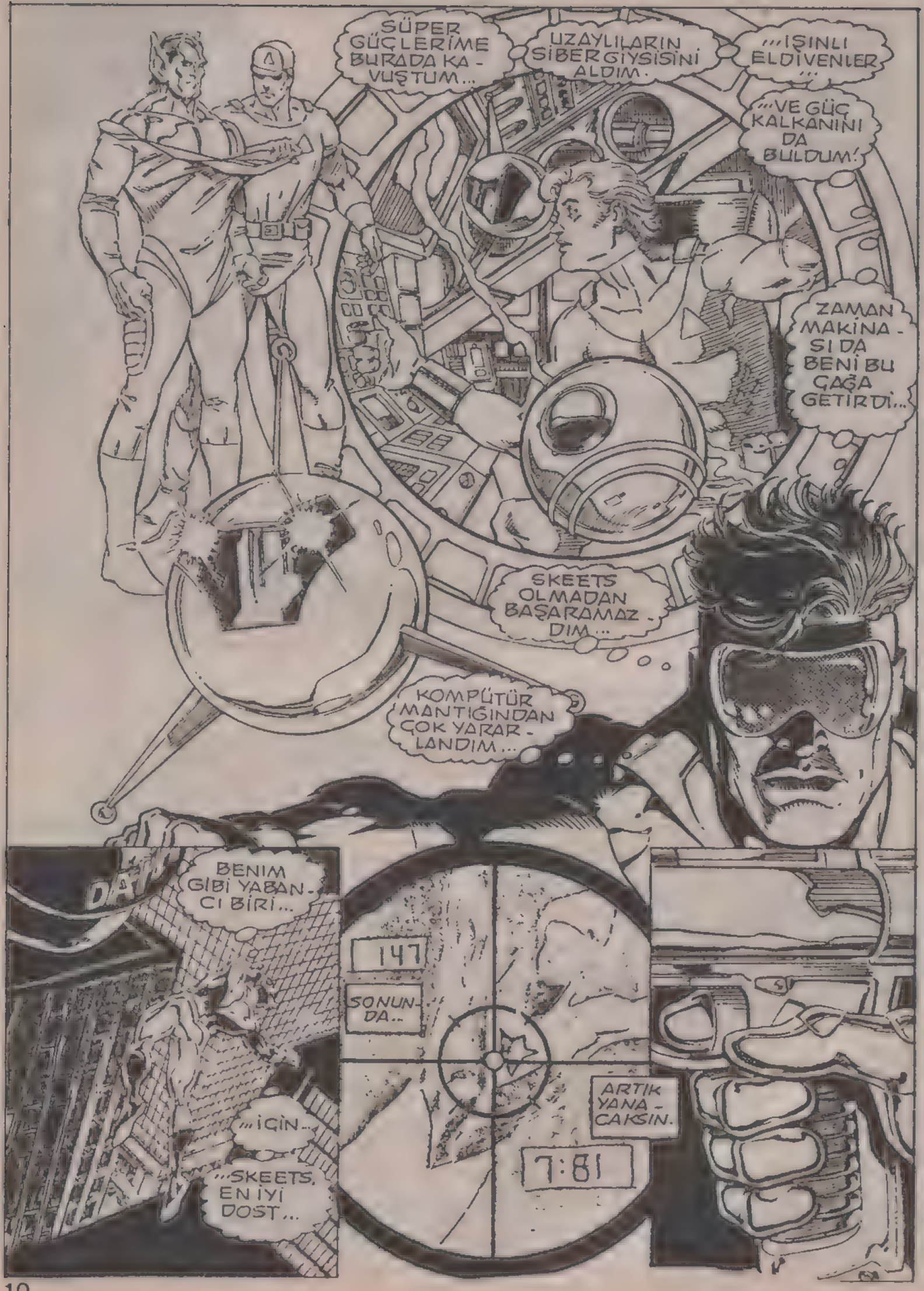
SÜPER GÜÇLERİME BURADA KAVUŞTUM...
UZAYLILARIN SİBERGİYSİSİNİ ALDIM.
"İŞINLI ELDİVENLER..."
"VE GÜÇ KALKANINI DA BULDUM!"
ZAMAN MAKİNASI DA BENİ BU ÇAĞA GETİRDİ...
SKEETS OLMADAN BAŞARAMAZDIM...
KOMPÜTÜR MANTIĞINDAN ÇOK YARARLANDIM...
DAN
BENİM GİBİ YABANCI BİRİ...
147
SONUNDA..
ARTIK YANACAKSIN.
7:81
"İÇİN..."
"SKEETS, EN İYİ DOST..."

GELECEĞİ BİLEMEYİZ, LOİS!
SENİ SEVDİĞİMİ BİLİYOR-SUN...
BİRLİKTE YAŞAYABİLİ-RİZ...
ORTAK YAŞAMIMIZI BİLMEK İS-TERDİM...
SÜPER-MEN'DEN DAHA BELİRSİZ BİRİNİ TANI-MIYORUM.
YARIN UZAYA GİDEBİLİR-SİN...
BU NE?!
BİRİSİ VURULDU!
BOOSTER METROPO-LİS'TE NE YAPIYOR?!
KONUŞMA-MIZ GEREK, LOİS...
...AMA GİTMELİ-YİM.
TAŞ GİBİ DÜŞÜYOR!
ANLIYO-RUM. GİT!
ZATEN KAL DİYEMEM Kİ!..
ÇABUK DÖNERİM...
DİKKATLİ OL!..

NE OLUYOR BANA?
O METROPOLİS'TE SAVAŞIRKEN LOİS LANE OTURAMAZ
KLARK'A YARDIM EDEMESEM BİLE.
GAZETECİLİK GÖREVİMİ YAPABİLİRİM!..
LOİS'LE BİRLİKTE OLUNCA HAYATIMIN DÜZELECEĞİNİ UMMUŞTUM...
BU DURUMDA ONA MAZERET UYDURAMAYACAĞIM!..
ONA DOĞRUYU SÖYLEDİĞİM...
...İÇİN RAHATIM...
KEŞKE LOİS'İN ENDİŞELERİNİ GİDEREBİLSEM...
AMA, İSTESEM DE YAPAMIYORUM...
BOOSTER'İN SORUNLARI BENİMKİNDEN DE BETER!..

SİLAHIN DUMANI HALÂ TÜTÜYOR !..
SÜPERMEN'İN KARIŞMASINA GÖZ YUMAMAM...
GÖREVİ BİR-AN ÖNCE TAMAMLA-MALI...
WASTE INC
BOOSTER'I BANA BIRAK, KRİPTONLU !..
CEVAP ALMADAN BIRAKMAM !..
İYİ MİSİN, BOOSTER?
TEK BİLDİĞİM, HAVADA UÇARKEN...
"BANA ATEŞ AÇILDI !..
ZAMAN KANUN-LARINI BENCİL-CE ÇİĞNE-DİN !..
SENİ GERİ GÖTÜRECE-Gİm !..
UNUT BUNU !..
BOOSTER, YAPMA!
VEEEEEP
VEEEEEEEP
ONUN İÇİN ÜZÜLME...
PİSLİKLE-Rİ HEMEN AYIKLA-RIM !..

GELMEK İSTEMİYOR MUSUN?
ŞANSIN YOKMUŞ!
BOOSTER!
KORKMA!
KIZZAAK
GÜÇ KALKANIM OLUNCA...
...BENİ SARSAMAZ!

DİKKAT-LİOLMA-LIYIM...
BOOSTER'İ KENDİ ZAMANINA GÖTÜRMEK İSTİYOR...
BENİ İSTİYOR-SAN GEL?

KARIŞMADAN ÖNCE ETRAFI TARAYACAĞIM.
DANS EDECEĞİZ ÇİRKİN!
BU DA NESİ?!

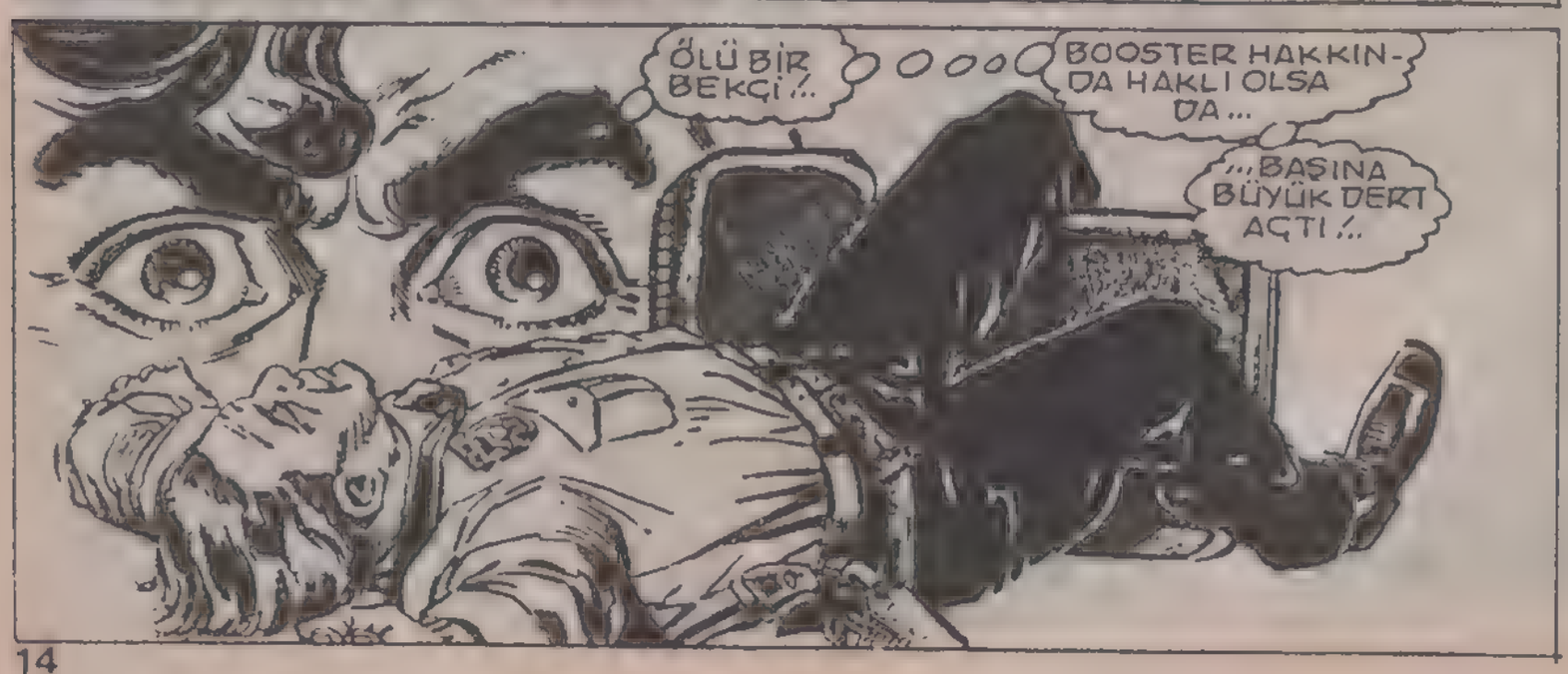
ÖLÜ BİR BEKÇİ?!
BOOSTER HAKKINDA HAKLI OLSA DA...
...BAŞINA BÜYÜK DERT AÇTI!

KALKAN, YETERLİ OLMADI...
FATALITY
YETER...
YASALAR CİNAYETİ ÖNLER...
YASADAN ANLAR MISIN?..
BEKÇİYİ ÖLDÜRDÜĞÜMÜ SANIYOR...
GÖREVİMİ BAŞARISIZLIĞA SÜRÜKLEYEBİLİR...
BU DA NESİ?.. YENİ BİR SİLAH MI?
...YİNE DE BAŞARISIZLIK DENEMEZ.
YENİ BİR ZAMAN EŞİĞİ OLMALI...
İYİ... KAÇACAĞIMI SANDILAR...
BU, BEKLEDİĞİM AN...
ONU YAKALAYINCA ZAMAN PENCERESİNİ ÜSTÜME ÇEKEBİLİRİM...
...BÖYLECE KAÇABİLİRİM

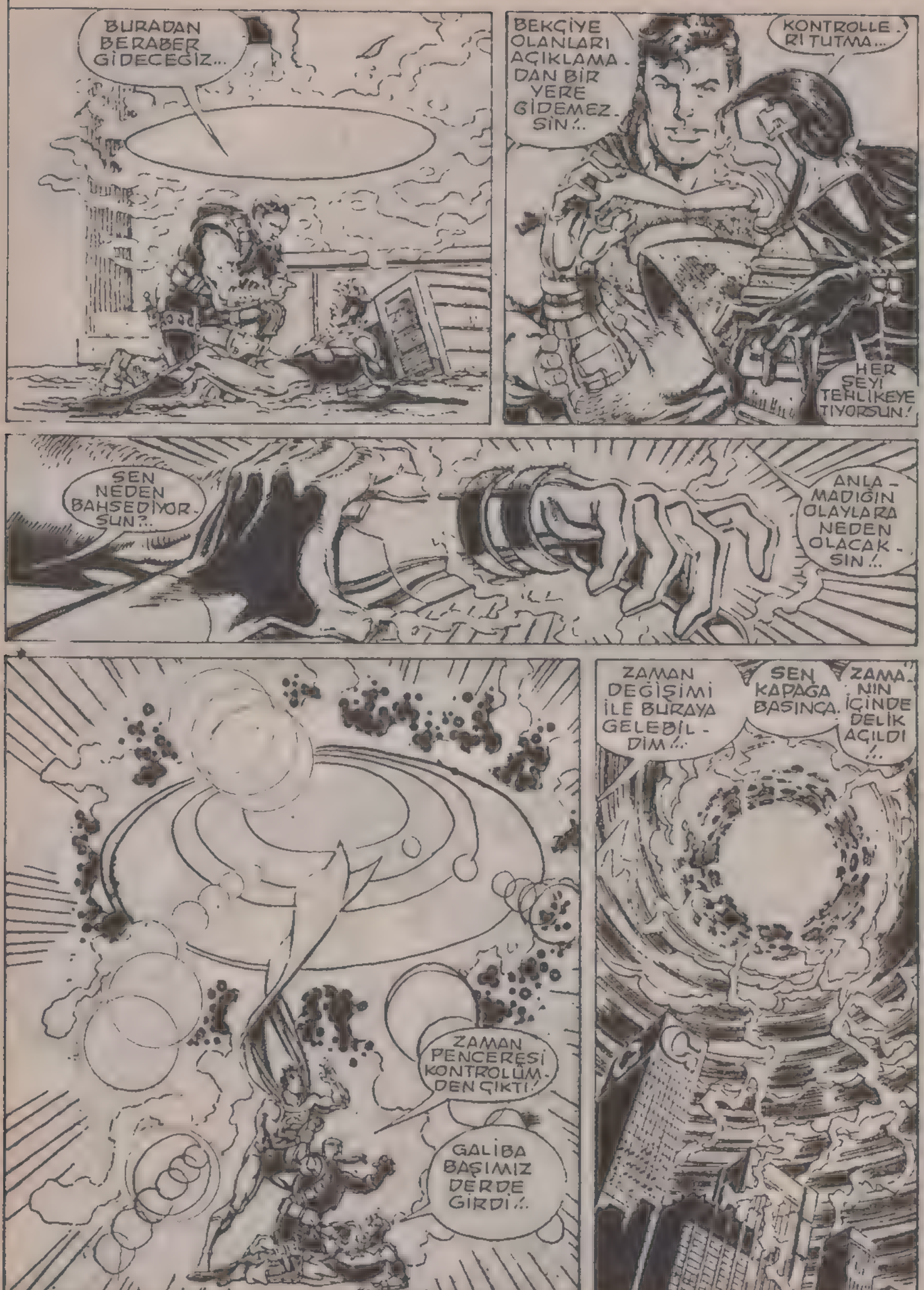
BURADAN BERABER GİDECEĞİZ...
BEKÇİYE OLANLARI AÇIKLAMADAN BİR YERE GİDEMEZSİN!..
KONTROLLERİ TUTMA...
HER ŞEYİ TEHLİKEYE ATIYORSUN!
SEN NEDEN BAHSEDİYORSUN?..
ANLAMADIĞIN OLAYLARA NEDEN OLACAKSIN!..
ZAMAN DEĞİŞİMİ İLE BURAYA GELEBİLDİM!..
SEN KAPAĞA BASINCA...
ZAMANIN İÇİNDE DELİK AÇILDI!..
ZAMAN PENCERESİ KONTROLÜMDEN ÇIKTI!
GALİBA BAŞIMIZ DERDE GİRDİ!..

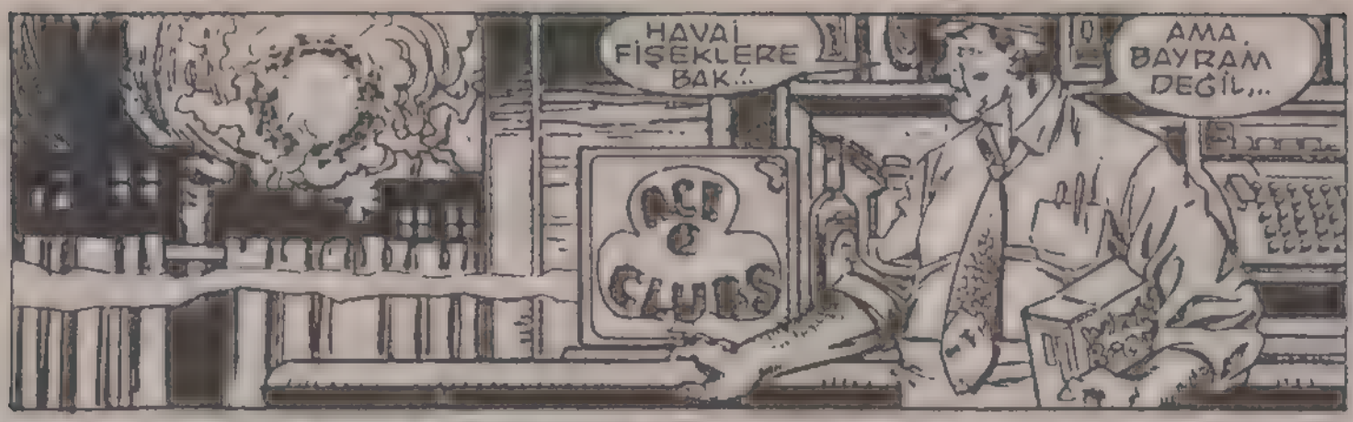
HAVAİ FİŞEKLERE BAK!..
AMA BAYRAM DEĞİL...
ACI E CLUB

OTURUP KUTLAMALARI SEYREDEYİM!..
OOO! ŞUNA BAK!

SONUNDA BAŞ-BAŞA KALDIK!..
BÖYLE KALALIM, LUCE!..
TELEFONUN FİŞİNİ ÇEK... SONRA DA GÖZLERİNİ KAPAT...

NE OLUYOR BURADA?
DÜNYANIN SONU GELDİ GALİBA!..

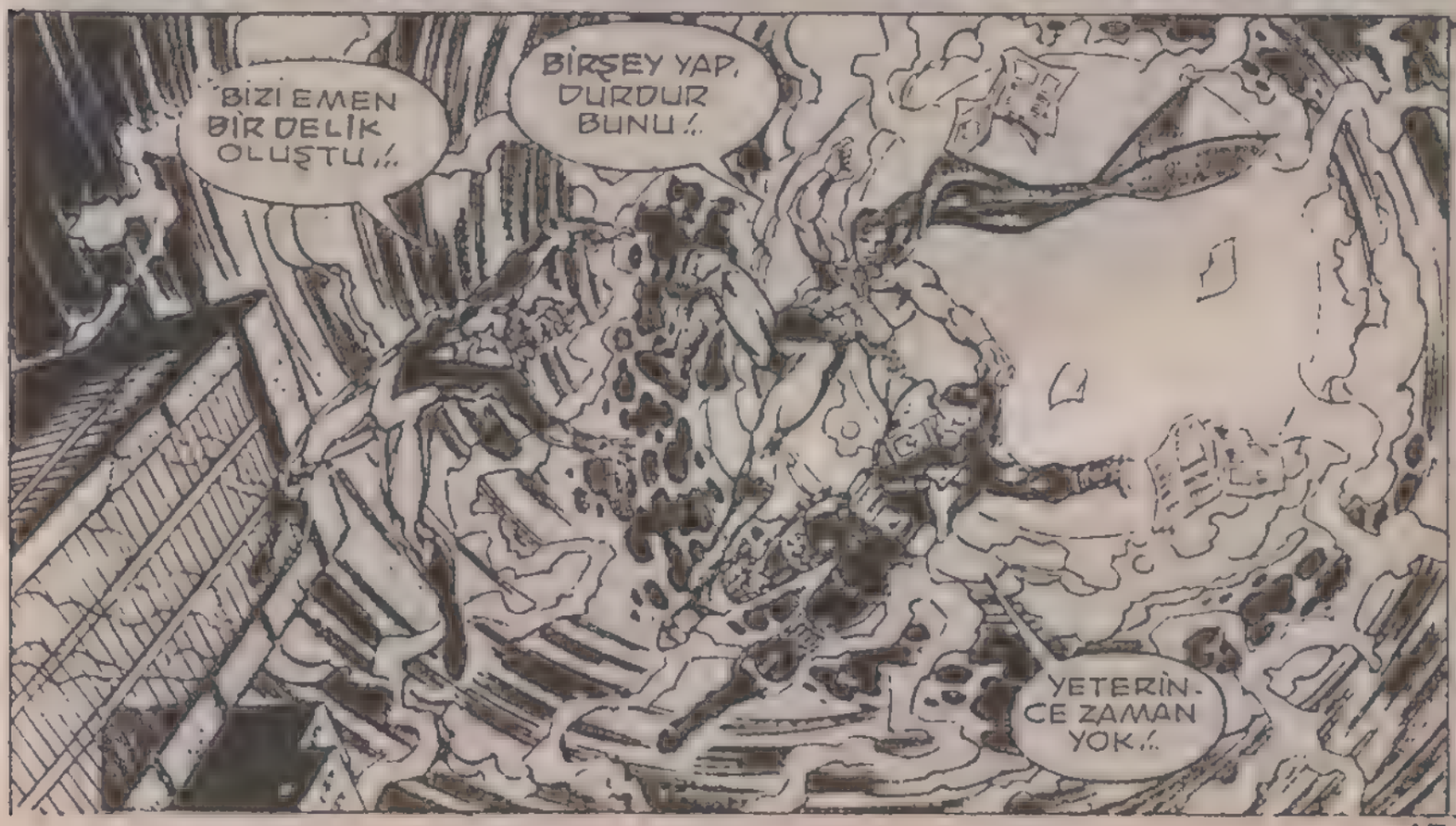
BİZİ EMEN BİR DELİK OLUŞTU!..
BİRŞEY YAP, DURDUR BUNU!..
YETERİNCE ZAMAN YOK!..

AMA BEN DE BU İŞİN YABANCISI DEĞİLİM...
ZAMAN YOLCULU-ĞUNU BİLİ-RİM...
KOLUN-DAKI CİHAZI ÇALIŞTIRA-BİLİR MİSİN?
ONU KURCALA-MAM GEREK!
CİHAZA DOKUNA-BİLECE-GİNİ Mİ SANDIN?
UHN!
AŞLA!..
AIEEE!
ÇEKİM GÜCÜ ÇOK GÜÇLÜ!..
KENDİMİ KURTARA-MIYORUM

SÜPERMEN'E YARDIM ETMEZSEM...
FWASSSSH
UH-OH!
METROPOLİS'E YENİ KAHRAMAN GEREKECEK!
PARASI İYİ OLURSA!..
BOOSTER, O IŞIKTA KAYBOLAN SÜPERMEN MİYDİ?..
NE OLDU?..
HEY! BU LOİS LANE DEĞİL Mİ?
ONA NE OLDUĞUNU BİLMİYORUM AMA...
İYİ OLDUĞUNDAN EMİNİM.
HERHALDE ZAMANIN İÇİNDE DÖNÜŞ YOLUNU ARIYORDUR!..
ZAMAN MI? YANİ GEÇMİŞE YOLCULUK GİBİ Mİ?
PARLAKLIĞA BAKILIRSA EN AZ YÜZ YIL İLERİYE GİTTİĞİ SÖYLENEBİLİR...
NASIL, AMA... GELECEK HENÜZ BAŞLAMADI!
ŞİMDİ YAŞIYORSAK NASIL GELECEKTE OLABİLİR!..
OH! BU DA ŞAŞIRTICI!

OH! BAŞIM ÇOK AĞRIYOR!
NE KADAR BAYGIN...
...BAYILDIĞIM DA ŞEHİR YANMAYA BAŞLAMIŞ!
OLUŞTURULAN GÜÇ KALKANI.
...BUNA NEDEN OLDU?!
HATIRLADIĞIM KADARI İLE KONTROLDEN ÇIKMIŞTI!..
METROPOLİS YANIYOR! CAN KAYBI YÜKSEK OLMALI!..
HEY! BU BENİM METROPOLİSİM DEĞİL!..

ARTIK 1993'DE OLMADIĞIMI SÖYLEYEBİLİRİM...
YOKSA GELECEGEMİ GÖNDERİLDİM?
LİNCER ADAM, BOOSTER'İN ZAMANINA DÖNÜYORDU
25. YÜZYILDA OLABİLİRİM... BOOSTER, O YÜZYILDAN GELMİŞTİ...
ATEŞLEME RAMPASINDA BİRŞEY OLDU GALİBA...
GEMİYE KÖPÜK SIKIN!.
DEPODAKİ KİMYASAL KARIŞIMA ULAŞMADAN ALEVLERİ SÖNDÜRMELİYİZ!..
AKSİ TAKTİRDE, KENTİ "SÜPER ÇOCUKLAR BİLE KURTARAMAZ!
"ÇOCUKLARI" BİLMEM AMA...
...ONLARA BEN YARDIM EDEBİLİRİM...
KİMYASAL MADDE İLE DOLU BİR KONTEYNERE...
ÇOK DİKKAT ETMEK GEREKİR...
İŞTE!..

BİRKAÇ SANİYEM KALDI..!
ÇEVRESİNİ METALLE SARABİLSEM..!
...PATLAMAYI SINIRLAYABİLİRİM..!
YERİNDEN SÖKSEM DAHA İYİ OLACAK..!
ASLINDA ŞANS... NE?
KONTEYNER, ELİMDEN GİTTİ..!
BU NASIL OLUR?
HAVADA PATLAMASI CİDDİ SONUÇLAR YARATABİLİR..!
İLERDEKİ ÜÇLÜ, KONTEYNERİ KONTROL EDİYOR SANKİ..!
AMAÇLARI NE ACABA?

HEY! BU GENÇLER UÇUYOR ÜSTELİK!..
ZAMANINDA GELMİŞİZ!.. KONTEYNER HER AN PATLAYABİLİR!..
FELAKETİ ENGELLEMESİNİ BİLİYORSUN, KOZMİK ÇOCUK!..
BU ADAMI ÖNÜMDEN GEKİN...
...MANYETİK GÜCÜMLE KONTEYNERİ TAŞITIN DONDURUCUSUNA GÖNDERECEĞİM!..
TAŞITI İTFAİYEDEN ALMIŞTIK...
BAŞIMIZA DERT AÇACAKSIN!.. KONTEYNER, PATLAMIYORDU...
ZEHİRLİ GAZ YAYILACAKTI!..
ANLADIM!
ŞAKA MI EDİYORSUN? TRİLİYON EN TEHLİKELİ GAZDIR!..
BU KOSTÜM DE NESİ? MÜZEDEN Mİ KAÇTIN?
ROKK!
BU BENİM ÜNİFORMAM...

...BU KENDİ GİYİSİ...
O OLDUĞUNU DA BİLİYOR...
BUNCA YIL SONRA GERİ Mİ DÖNDÜ?!
İNSAN RUHUNU İZİNSİZ TARAMAN RAHATSIZ EDİCİ, SATURN!..
...AMA, BU BİR İSTİSNA...
ANLAŞILAN FAZLA YARDIMIM DOKUNMADI!..
YANGINI SÖNDÜRDÜKTEN SONRA KONUŞALIM...
GÖRDÜNÜZ MÜ?!
YANGINI SÖNDÜRDÜ!..
O OLMALI!..
SÜPERMEN!..
EVET, YASİZLER?!

KOZMİK ÇOCUK, YILDIRIM ÇOCUK VE SATURN...
...TANIŞ. MAKTAN ONUR DUYDUK...
ETKİLEYİCİ GÜÇLERİNİZ VAR, ÇOCUK-LAR...
SÜPER KAHRAMAN-LAR ORDUSU, ÇOCUK KULÜBÜ DEĞİL!.
ORDU MU? DOSTLARINIZ-DAN BREYNAK 5 VE BLOK İLE TANIŞMIŞ-TIM...
O HALDE BEN 25. YÜZYIL-DA DEĞİ-LİM!.
İLGİNÇ, BEN ONLARIN ADINI DUYMADIM'
AYRICA, 30. YÜZYIL-DAYIZ...
DEMEK ZAMANIMDAN 1000 YIL İLERİYE GİT-MİŞİM!.
BU ÇOCUKLAR, SÜPER-MEN'İN ADINI BİLE DUY-MAMIŞLAR!.
BİRŞEYİ BİL-MEM GEREK!
TUHAF OLACAK AMA...
BANA NE OLDU?
SÜPERMEN'İN SONU NE OLDU?.

CEVABI GÜÇ... 20. YÜZYIL, BİN YIL ÖNCEYDİ...
BU ÇAĞA AİT KAYITLARIMIZ EKSİK, SÜPERMEN... BİLSEK DE... OH!.
NE OLDU?
AŞAĞIDAKİ TEKNİSYENLER YENİ BİR YANGINI FARKETTİLER!
BUNU NASIL ANLADIN?
TELEPATİK GÜCÜ VAR!..
GÖRDÜM! HEPİNİZ...
...ÇEKİLİN!.. SÖNDÜREBİLİR MİYİM, BİLMEM!..
BUHAR ROOM

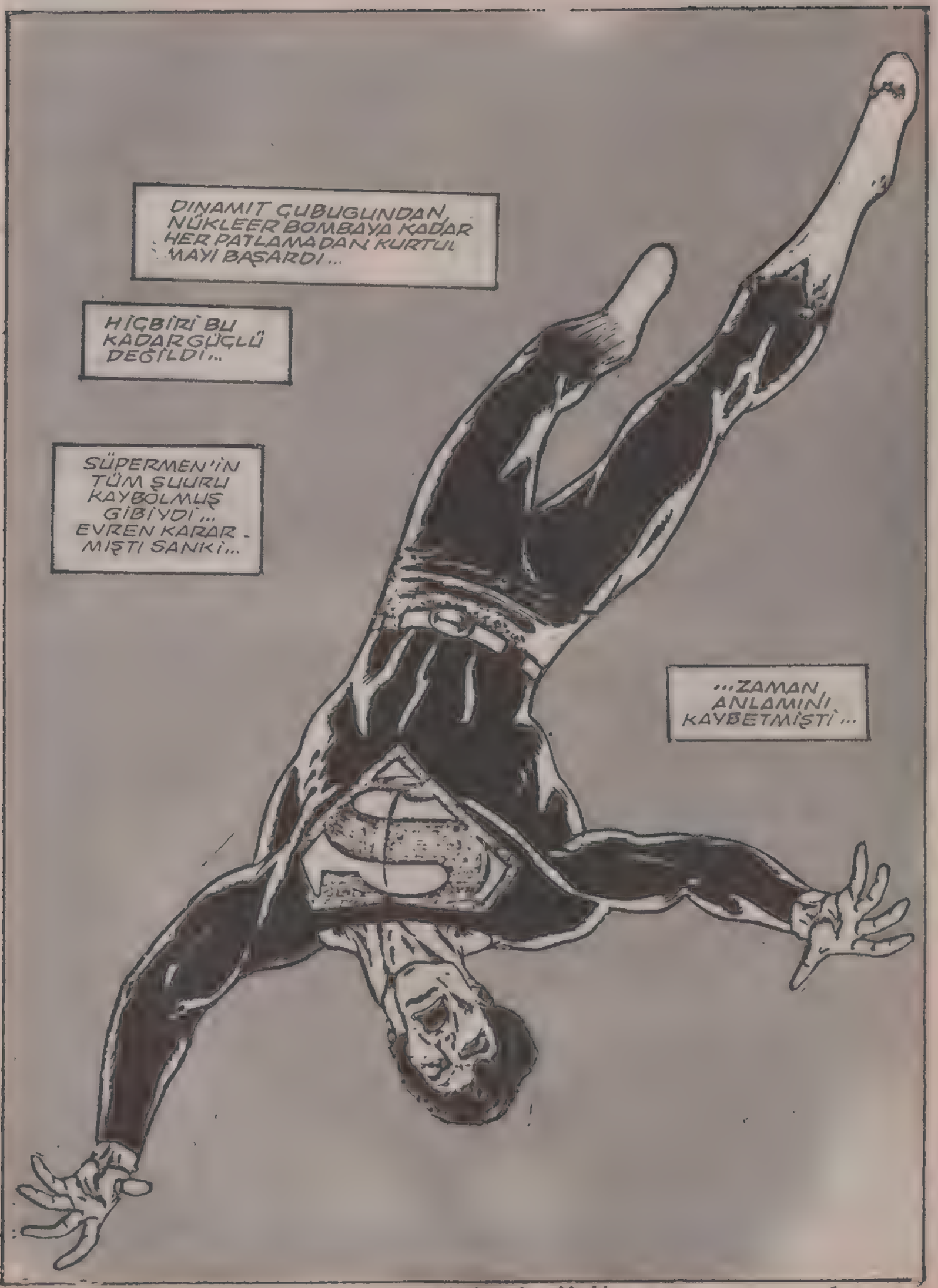

BİRİNCİ BÖLÜM SONU

GÜNEŞ YİYEN

İKİNCİ BÖLÜM

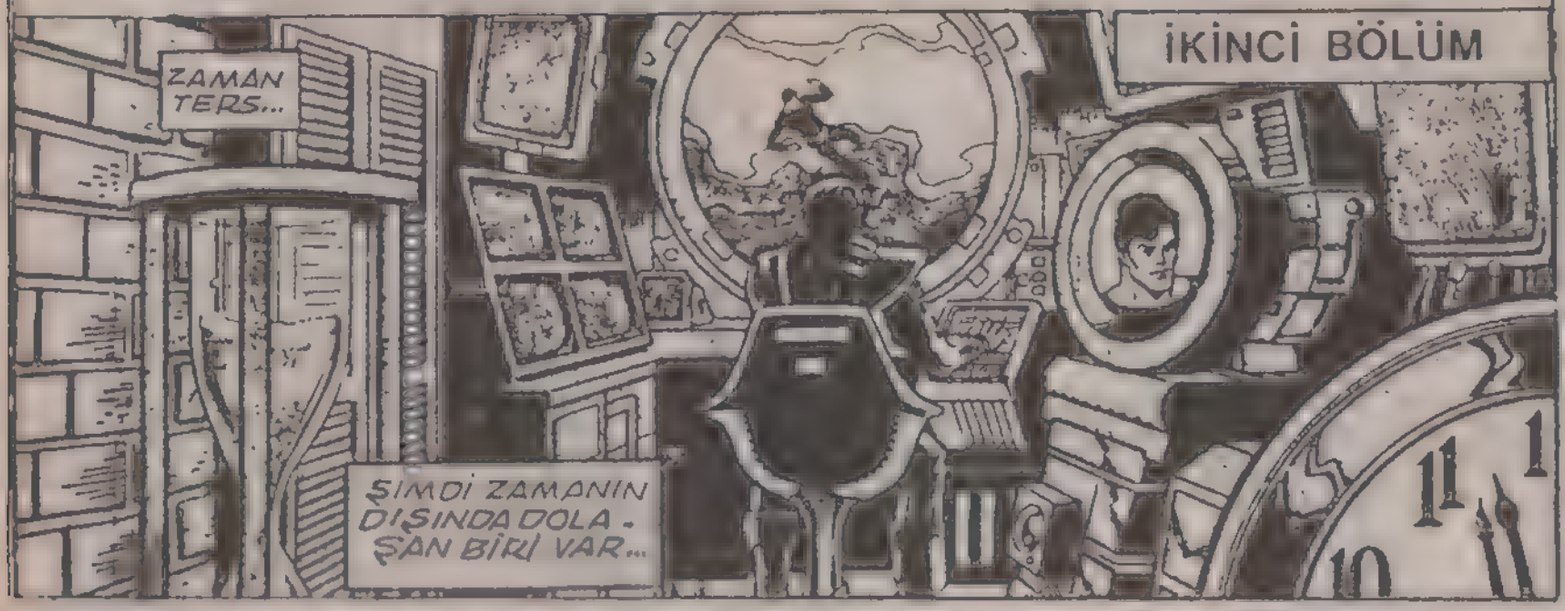

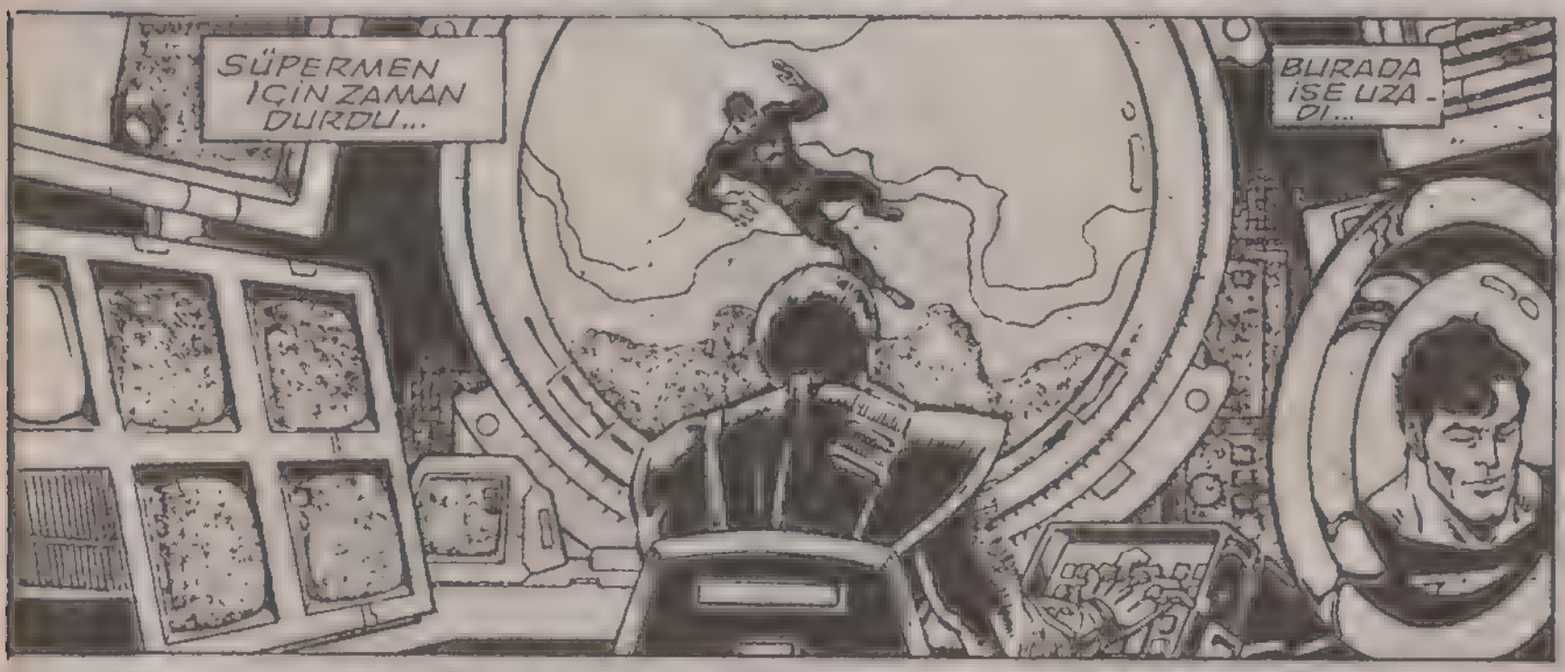

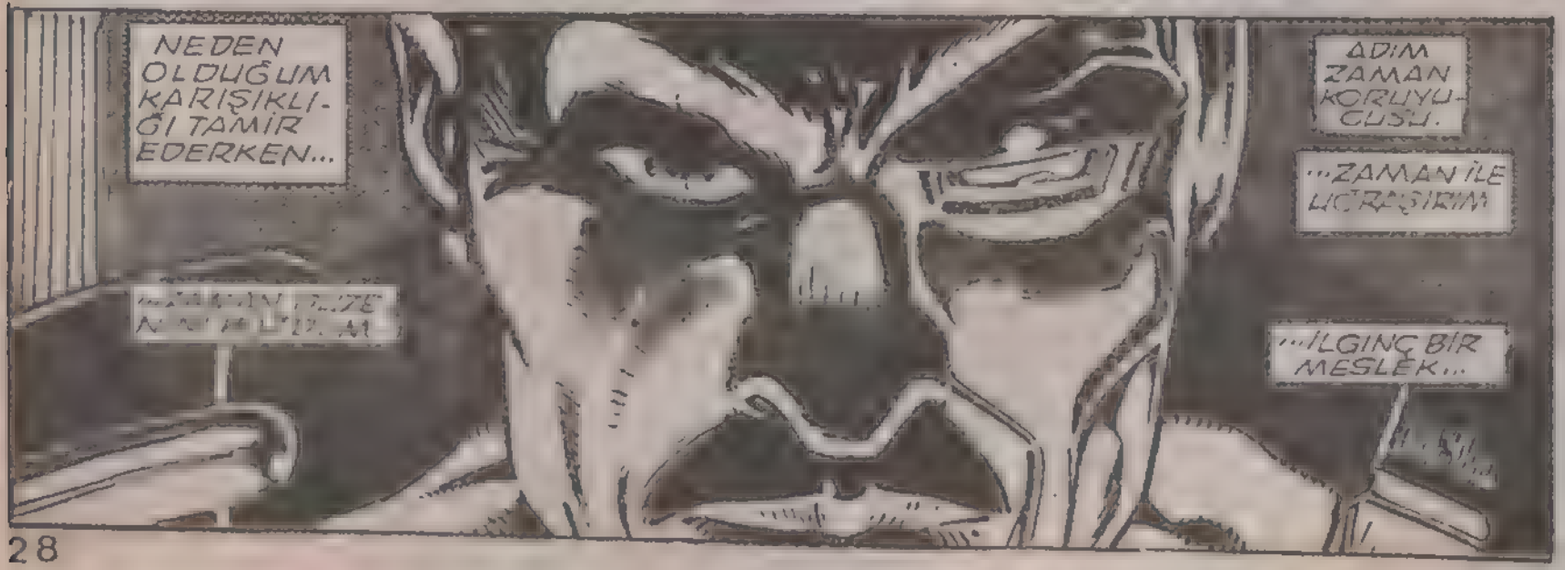

1993'E GİTMESEYDİM BUNLAR OLMAYACAKTI...
İŞLER YOLUNDA GİTMEDİ...
ZAMAN BOŞLUĞUNA DÜŞEN SÜPERMEN...
...DOLANIP DURUYOR...
ONU ZAMANINDA GÖNDERMEK İSTERDİM...
AMA BU İMKANSIZ
TEKNOLOJİ SINIRLI...
SÜPERMEN'E YAPTIRACAĞIM MANEVRA...
ZAMANDA DELİK AÇSA BİLE...
...ONU ZAMANINA DÖNDÜRE-
ZOR OLACAK...
FIŞŞŞ!!!
DİKKAT EDİN, PATLARSA!..
BURASI!
NE?
HATIRLADIĞIM KADARI İLE YANGINI SÖNDÜRÜYORDUM...
...ŞİMDİ DE BURADAYIM!..

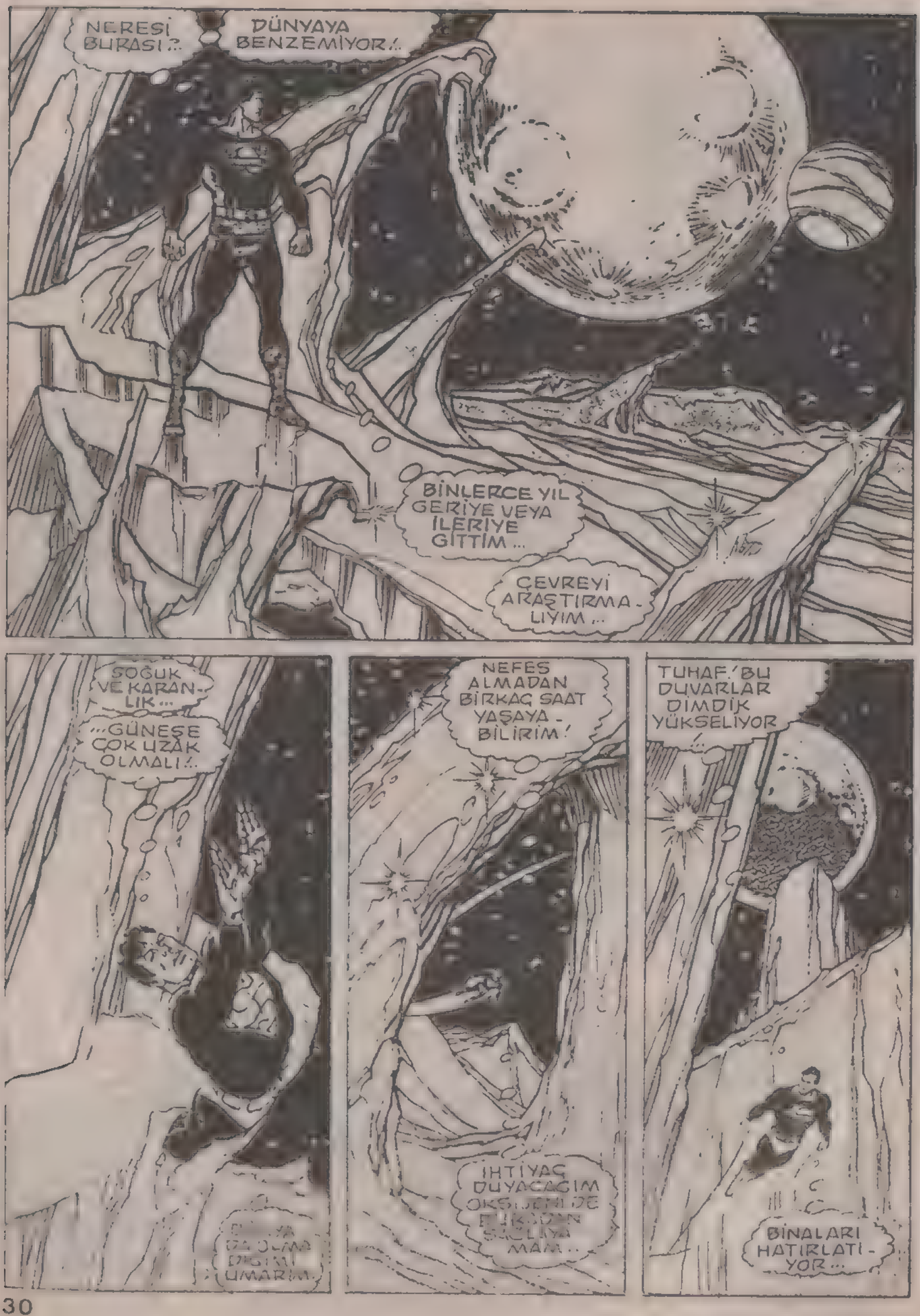
NERESİ BURASI?..
DÜNYAYA BENZEMİYOR!..
BİNLERCE YIL GERİYE VEYA İLERİYE GİTTİM...
ÇEVREYİ ARAŞTIRMALIYIM...
SOĞUK VE KARANLIK...
...GÜNEŞE ÇOK UZAK OLMALI!..
NEFES ALMADAN BİRKAÇ SAAT YAŞAYABİLİRİM!
İHTİYAÇ DUYACAĞIM OKSİJENİ DE BİRKAÇ SAATLİK MAM...
TUHAF! BU DUVARLAR DİMDİK YÜKSELİYOR
BİNALARI HATIRLATIYOR...

RÖNTGEN IŞINIM İLE BAKACAĞIM.
HAKLIYMIŞIM !.. BUZLAR, YERLEŞİM ALANLARINI KAPLAMIŞ...
BUZLANMA YILLARI CASUS MUŞ!..
YOKSA DEĞİL Mİ?
CESETLER, ETRAFA YIĞILMIŞ !..
HİÇBİR ŞEY BOZULMAMIŞ !..
...HERŞEY ÇOK ANİ OLMUŞ !..
GEZEGENİ NE YOKETMİŞ OLABİLİR?..
DÜNYADA OLMADIĞIMI ANLADIM ...NASIL GERİ...

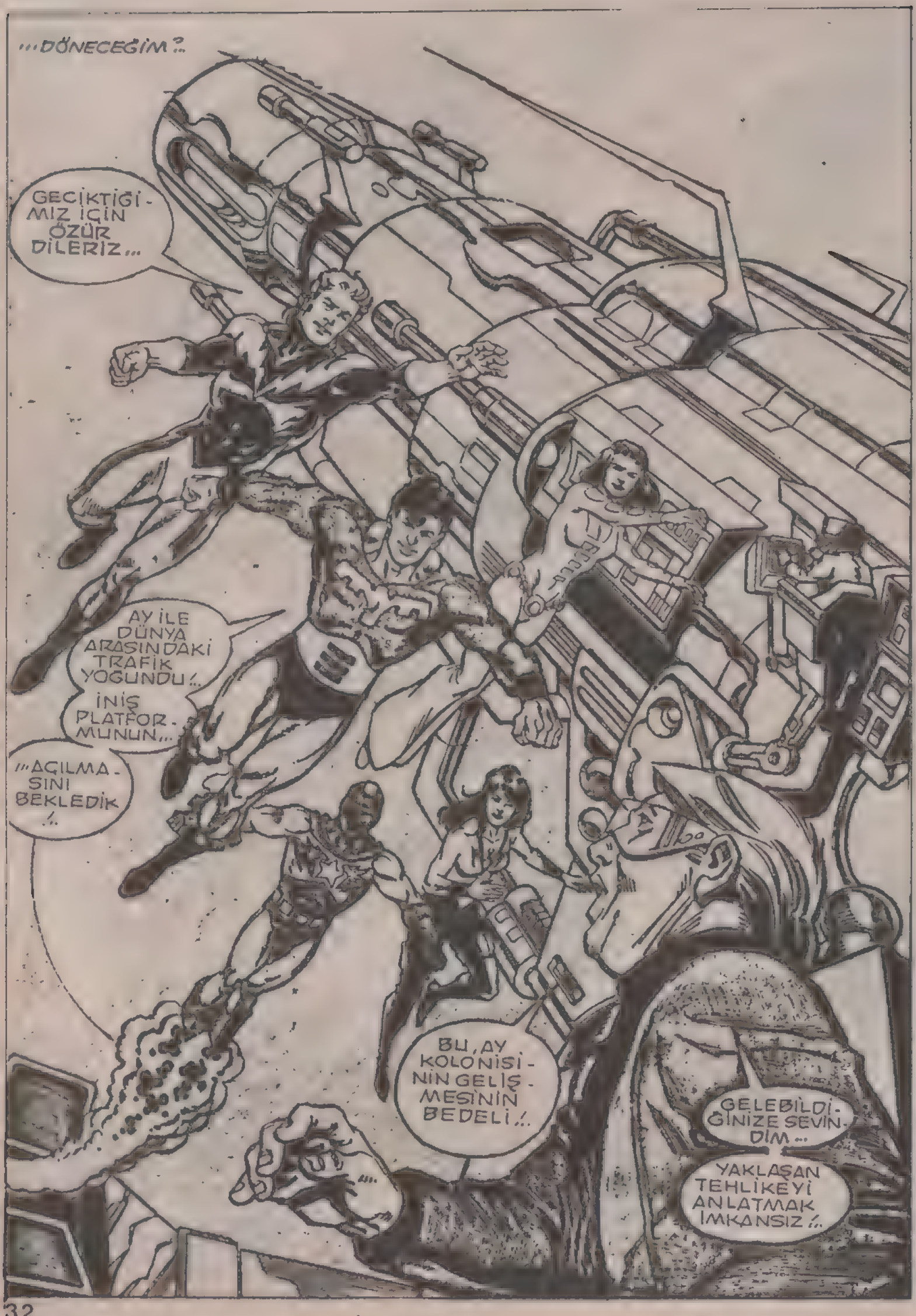
...DÖNECEĞİM?..
GECİKTİĞİMİZ İÇİN ÖZÜR DİLERİZ...
AY İLE DÜNYA ARASINDAKİ TRAFİK YOĞUNDU!.. İNİŞ PLATFORMUNUN...
"AÇILMASINI BEKLEDİK!..
BU, AY KOLONİSİNİN GELİŞMESİNİN BEDELİ!..
GELEBİLDİĞİNİZE SEVİNDİM...
YAKLAŞAN TEHLİKEYİ ANLATMAK İMKANSIZ!..

SÖZLERİNİZ TATSIZ!..
BU TEHLİKEYİ ANLATACAK KELİME BULAMIYORUM, VİOLET!
ONU YOK ETTİĞİMİZİ SANIYORDUK!..

KONUYU ANLATACAKMISINIZ?..
HEYECANIMI BAĞIŞLA, ULTRA...
BU TELESKOP EVRENİ RAHATÇA İZLEMEMİZ İÇİN YAPILDI...

EN UZAK NOKTALARI BİLE GÖREBİLİYORUZ..
BUGÜN ANCAK LEJYONUMUZUN BAŞA ÇIKABİLECEĞİ...
...TEHLİKEYİ GÖRDÜK!..
BİR KHUND SALDIRISI MI?.
DAHA BETER, BAK!

NASIL OLUR?
OLAMAZ! YOK OLDUĞUNU SANIYORDUK!
GÖRDÜĞÜMÜZ DOĞRUYSA...

...GÜNEŞ YİYEN DÖNDÜ!

NİÇİN KORKUYORSUNUZ? NEDİR BU?..
NEDİR ENDİŞENİZ?!
ŞAKA MI EDİYORSUN?
BU EVRENDEKİ GÜNEŞLERİ YUTAN DEV BİR ORGANİZMA...
ENERJİ İÇİN BESLENDİKÇE DAHA DA BÜYÜYOR!
...VE DAHA DA ACIKIYOR!..
YILDIZLARI YUTACAK BÜYÜKLÜKTE BULUT DÜŞÜN...
...ENERJİYİ EMİP BOŞ KÜTLEYİ BIRAKIYOR!..
ENDİŞEMİZİ ANLADIN MI?..
SORUN DEĞİL. GİDİP ONU YOK EDELİM!..
O KADAR BASİT DEĞİL!..
TARİH DİSKLERİMİZİ SEN GÖRMEDİN...
YOKSA ONU DAHA ÖNCE YOK ETTİĞİMİZİ ANLARDIN!
...O SIRADA ARKADAŞIMIZ DEMİRGENÇ'İ KAYBETTİK...
GÜNEŞ YİYEN'İ YOK EDERKEN ÖLDÜ!..
GERİ DÖNMEDİYSE BAŞKA BİR GÜNEŞ YİYEN GELDİ!..
ONU YENECEĞİZ!..
NASIL OLURSA OLSUN...

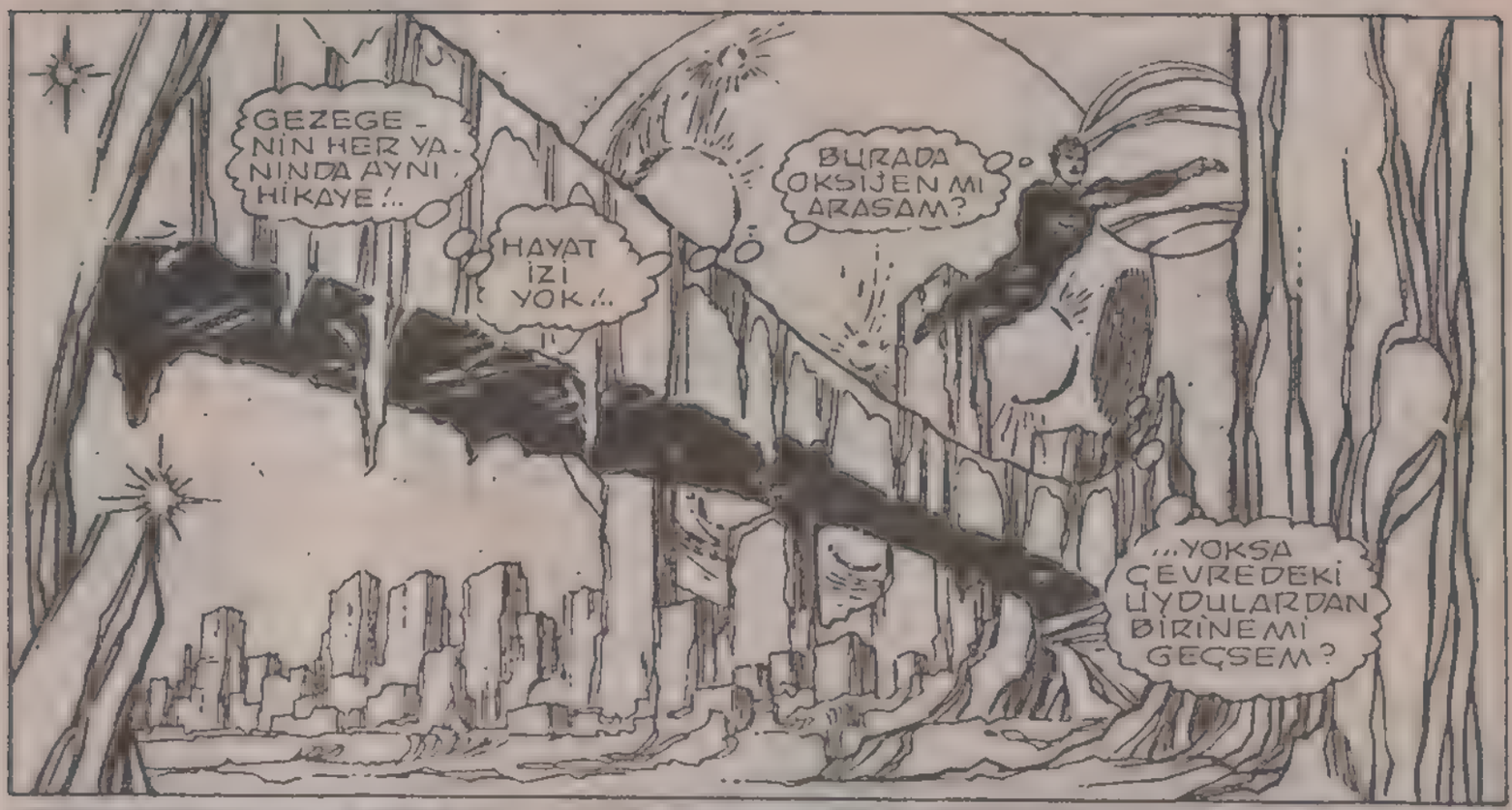
GEZEGENİN HER YANINDA AYNI HİKAYE!..
HAYAT İZİ YOK!..
BURADA OKSİJEN Mİ ARASAM?
...YOKSA ÇEVREDEKİ UYDULARDAN BİRİNEMİ GEÇSEM?

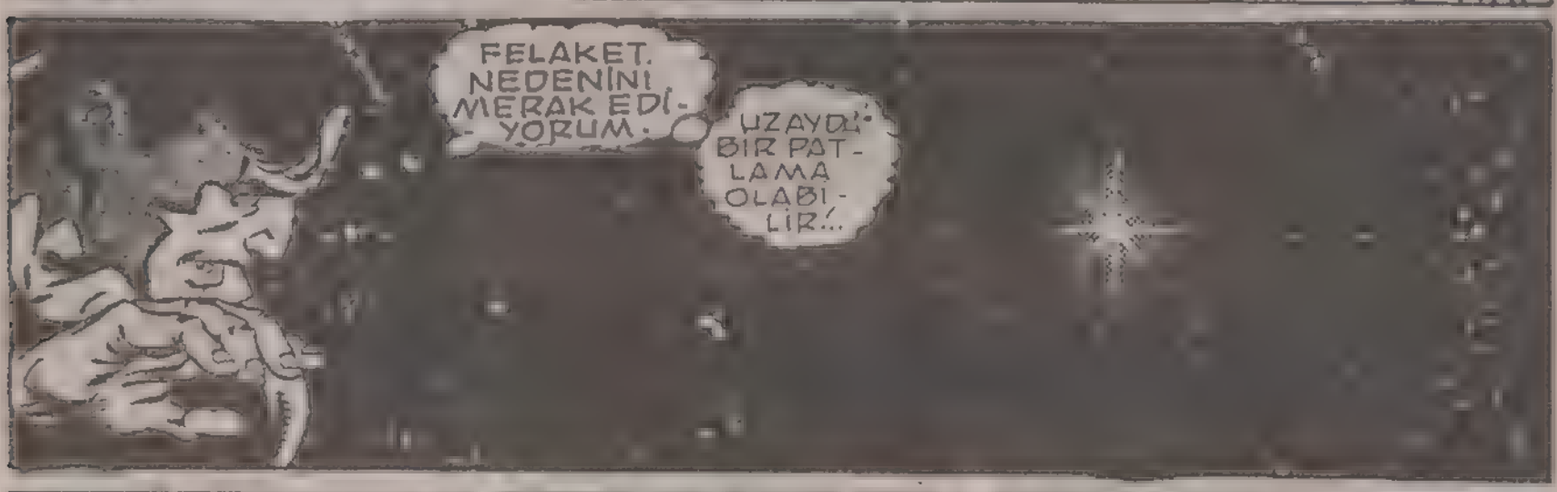
FELAKET. NEDENİNİ MERAK EDİYORUM.
UZAYDA BİR PATLAMA OLABİLİR!..

BU İMKANSIZ!
BÖYLE OLSAYDI, TELESKOP IŞINLARIM BANA... HEY!!

BU YILDIZ YUTULUYOR!..

UZAKLAŞAN BULUT, GERİDE KABUK BIRAKTI!..GÜNEŞ YIYORSA...
...BUGÜNEŞE BAĞLI HER GEZEGEN, ÖLECEK!

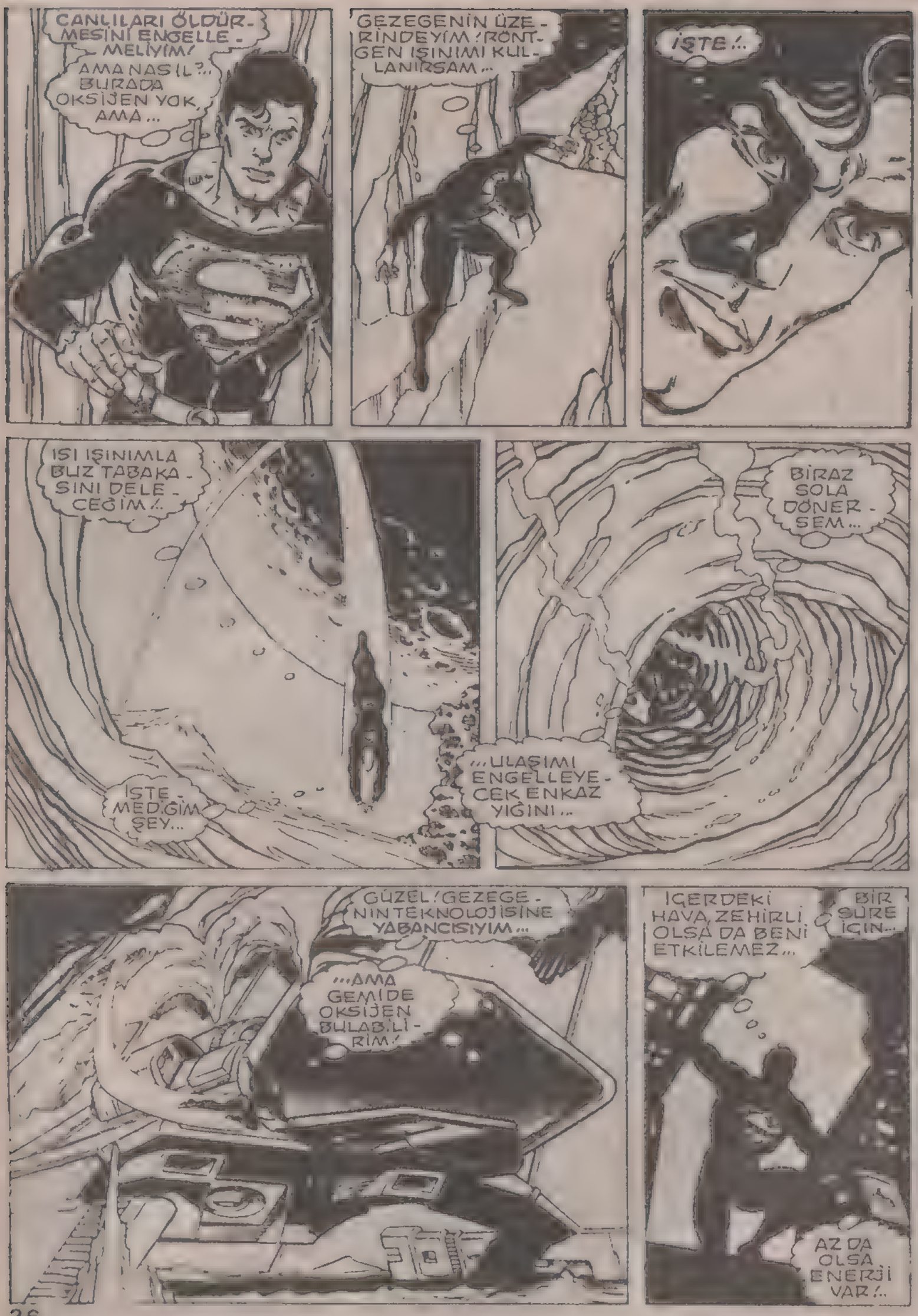
CANLILARI ÖLDÜRMESİNİ ENGELLEMELİYİM!
AMA NASIL?.. BURADA OKSİJEN YOK, AMA...
GEZEGENİN ÜZERİNDEYİM! RÖNTGEN IŞINIMI KULLANIRSAM...
İŞTE!..
ISI IŞINIMLA BUZ TABAKASINI DELECEĞİM!..
İŞTE - MEDİĞİM ŞEY...
...ULAŞIMI ENGELLEYECEK ENKAZ YIĞINI...
BİRAZ SOLA DÖNERSEM...
GÜZEL! GEZEGENİN TEKNOLOJİSİNE YABANCISIYIM...
...AMA GEMİDE OKSİJEN BULABİLİRİM!
İÇERDEKİ HAVA ZEHİRLİ OLSA DA BENİ ETKİLEMEZ...
BİR SÜRE İÇİN...
AZ DA OLSA ENERJİ VAR!..

HANGİ DÜĞMEYE BASACA-ĞIM?..
ARAMAYA DEVAM... AH!..
BU ÖNEMLİ BİR DÜĞME-YE BENZİ-YOR
BAŞKA ALTERNA-TİF YOK...
UMARIM GEMİYİ YOK ETMEZ!..
DENEYE-LİM ŞİM-Dİ...
IŞIKLAR YANDI... BEN DE FARKLI DÜŞÜNMÜŞ-TÜM...
NERDEN BAŞLAMALI?.. BURASI KONT-ROL ODASINA BENZEMİ-YOR...
GEMİYE HOŞGEL-DİNİZ!..
BİYOLOJİK YAPINIZA UYGUN ATMOSFER YARATIYO-RUM...
NEREYE GİDECEKSİ-NİZ?
BİLGİSAYAR-LI BİR TAKSİ!..
UZAYDAKİ BULUTA Gİ-DEBİLİR MİYİZ?..
YİNE BAŞARA-MADIM.
SÜPERMEN'İ BE-LİRLİ BİR ZAMANA GÖTÜRECEKTİM...
...AMA GÜNEŞ YİYEN, ONU 7 YIL ÖNCESİNE GE-TİRDİ...
SÜPERMEN, ONUNLA SAVAŞIRSA ÖLECEK-TİR...

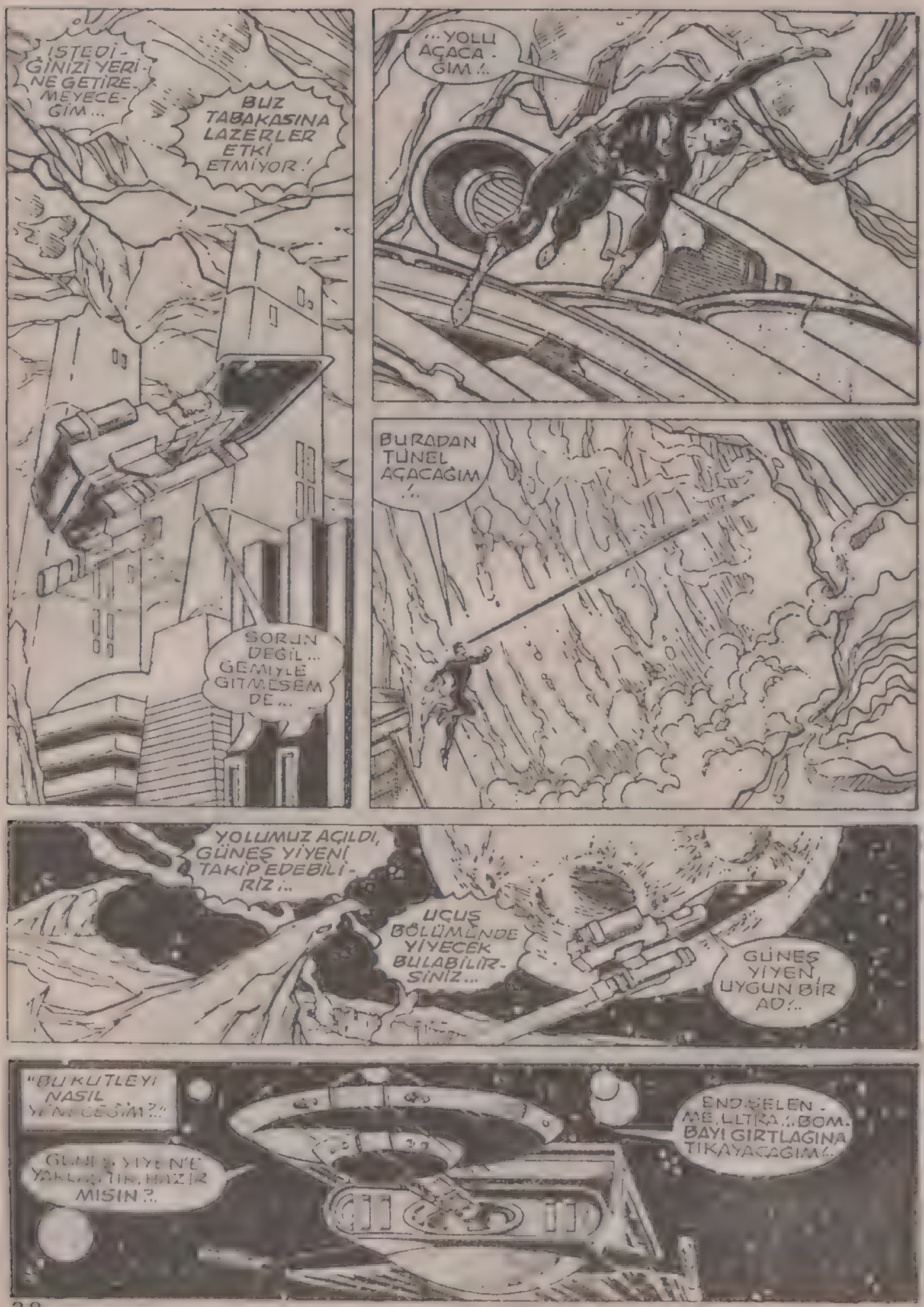
İSTEDİĞİNİZİ YERİNE GETİREMEYECEĞİM...
BUZ TABAKASINA LAZERLER ETKİ ETMİYOR!
SORUN DEĞİL... GEMİYLE GİTMESEM DE...
...YOLU AÇACAĞIM!..
BURADAN TÜNEL AÇACAĞIM!..
YOLUMUZ AÇILDI, GÜNEŞ YİYENİ TAKİP EDEBİLİRİZ!..
UÇUŞ BÖLÜMÜNDE YİYECEK BULABİLİRSİNİZ...
GÜNEŞ YİYEN, UYGUN BİR AD!..
"BU KUTLEYİ NASIL YİYECEĞİM?!"
GÜNEŞ YİYENLE YAKLAŞTIK, HAZIR MISIN?!
ENDİŞELENME, LLTKA!.. BOM-BAYI GIRTLAĞINA TIKAYACAĞIM!..

SAĞ KALMA ŞANSIN YÜKSEK...
...AMA CİDDİ OLMAZSAN BOMBAYI BEN ATACAĞIM!
PARDON..
DEMİR GENÇ, BU GÖREV SIRASINDA ÖLMÜŞTÜ...
BELİRLENEN NOKTADAYIZ... BAŞARILAR...
UMARIM BAŞARIRIM... GÖRÜŞÜRÜZ
NİÇİN ÖMEMSE-DİKLERİNİ ANLA-MAK ZOR DE-ĞİL...
BU YARATIK, DEV GİBİ!..
BOMBAYI MERKEZİNE ATIP PATLAMAYI SEYREDECEĞİM...
BASIT GÖRÜNÜYOR AMA, GÜNEŞ YİYEN ÇOK GÜÇLÜ!..
ELEKTRİK AKTİVİ-TESİ ARTTI... RAD-YASYON YÜKSELİ-YOR...
...ENERJİDEN OLUŞMASAM, KIZARIRDIM!..
HAYIR! BOMBAYI DÜŞÜRDÜM!..

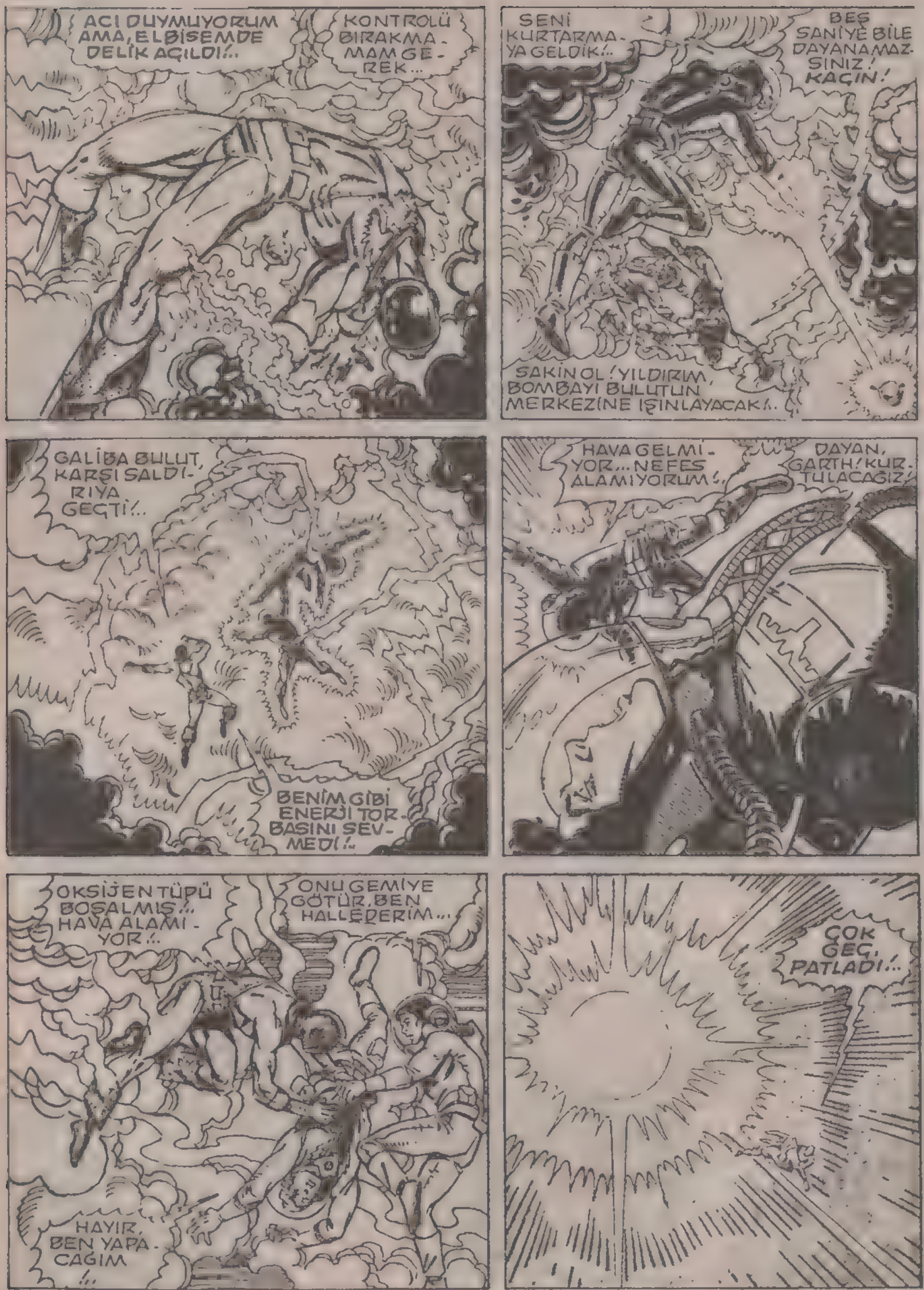
ACI DUYMUYORUM AMA, ELBİSEMDE DELİK AÇILDI!..
KONTROLÜ BIRAKMA - MAM GE - REK...
SENİ KURTARMA - YA GELDİK!..
BEŞ SANİYE BİLE DAYANAMAZ - SINIZ! KAÇIN!
SAKİN OL! YILDIRIM, BOMBAYI BULUTUN MERKEZİNE IŞINLAYACAK!..
GALİBA BULUT, KARŞI SALDI - RIYA GEÇTİ!..
BENİM GİBİ ENERJİ TOR - BASINI SEV - MEDİ!..
HAVA GELMİ - YOR... NEFES ALAMIYORUM!..
DAYAN, GARTH! KUR - TULACAĞIZ!
OKSİJEN TÜPÜ BOŞALMIŞ!.. HAVA ALAMI - YOR!..
ONU GEMİYE GÖTÜR, BEN HALLEDERİM...
HAYIR, BEN YAPA - CAĞIM!..
ÇOK GEÇ, PATLADI!..

PATLAMA BİZİ BULUTTAN DIŞARI ATTI!..
BAŞARAMADIK!.. BOMBA, UZAKTA PATLADI!..
DURUM KÖTÜLEŞİYOR, GARTH'İN SOLUNUMU DURDU!..
GEMİMİZ UZAKTA KALDI!..
YİNE DE ŞANSIMIZ VAR! BAK!
KAPIYI AÇIYORLAR! GİRELİM Mİ?
BAŞKA ŞANSIMIZ YOK!
GARTH NASIL?..
SOLUNUMU NORMALE DÖNDÜ!..
GEMİ KİMİN ACABA?..
ARKADAŞINIZ BAYILMASAYDI BENİ TANIYACAKTI...
ONUNLA BİRKAÇ GÜN ÖNCE KARŞILAŞMIŞTIM...

BİRDE KENDİNİ SÜPERMEN ZANNEDEN BİRİYLE UĞRAŞACAĞIZ!..
AYILINCA ANLATTIKLARIMI DOĞRULAYACAKTIR
NELER OLUYOR?
"...ZAMAN ÇİZGİSİNİ MİŞAŞIRDIN..."
:SLURRP!:
ÇEK BİR BİRA...
TOPLANTININ SONU YOK!
NE YAPACAĞIMIZA KARAR VEREMEDİK
GENÇ LUTHOR'U BEKLEYELİM...
HAYIR! MİRASÇI BELLİ OLUNCA BEKLERİZ...
GEÇ OLDU, EVİ ARAYACAĞIM...
HAKLISIN PERRY... ESKİ YAŞANTIMIZA DÖNMELİYİZ...
SENİ SEVMEKTEN VAZGEÇMEYECEĞİM ALICE...
ACIMIZI UNUTMAMIZ GEREK...
DIŞARI ÇIKMIŞTIM, YANINIZA OTURABİLİR MİYİM?
ŞEY... BAŞBAŞA KALMAK İSTİYORDUK...
SAÇMALAMA, OTURUN LÜTFEN...

KLARK, BURADA MISIN?
YOK... GELECEĞİNİ UMUYORDUM
YALNIZCA ELBİSELERİ BURADA ?..
...İŞTE BÖYLE, LEJYONERLER,
ZAMANDA DOLAŞMAK NE KÖTÜ?..
DÖNMENE YARDIMCI OLABİLİRİZ...
BREYNAK 5'DE ZAMAN YOLCULUĞUNU BİLİR...
BİLİYORUM... O, SANBOY VE BLOK BANA GELMİŞTİ...
BLOK DİYE BİRİNİ DUYMADIM!..
PEKİ, NE OLDU BANA, SÜPERMEN NE ZAMAN ÖLDÜ?.
LÜTFEN SORMA BANA... KİMSENİN GELECEĞİNİ BİLMEMESİ GEREKİR...
MERAKINI ANLIYORUM. ÖNEMLİ BİR NEDENİN OLMALI!..
EVET!
OLDUKÇA ÖNEMLİ...

SÖYLEMEK İSTEMEMENİZİ ANLIYORUM... BİLSEM ÜZÜLÜRÜM...
SENİN GİBİ EFSANEVİ BİRİ İÇİN...
...GERÇEĞİ SÖYLENTİLERDEN AYIRMAK ZOR...
BUNU BIRAK, SORUNUMUZA DÖNELİM...
YARDIM ETMEK İSTİYORUM...
HAKLI... GÜNEŞ YİYENİ DURDURAMAZSAK EVRENDEKİ CANLILARI YOK EDECEK!..
NASIL YOK EDECEĞİZ JO? BOMBAMIZ DA GİTTİ!..
EN GÜÇLÜLERİMİZ BİLEONU BİRKAÇ YIL ÖNCE DURDURAMADIYSA...
BİZ NE YAPABİLİRİZ?..
SİLAHLARIMIZ BİZİZ FANTOM.
BURADAN TEKRAR NÜKLEUS'A SIZABİLİRİZ...
HAKLI... NE DURUYORUZ?
DUR!
ZEKİ BİR CANLI OLMASA BİLE, DÜŞMANIYLA SAVAŞIYOR!..
ETKİLİ ORGANİZASYON GEREK!
YAPMAMIZ GEREKEN ŞEY DE...

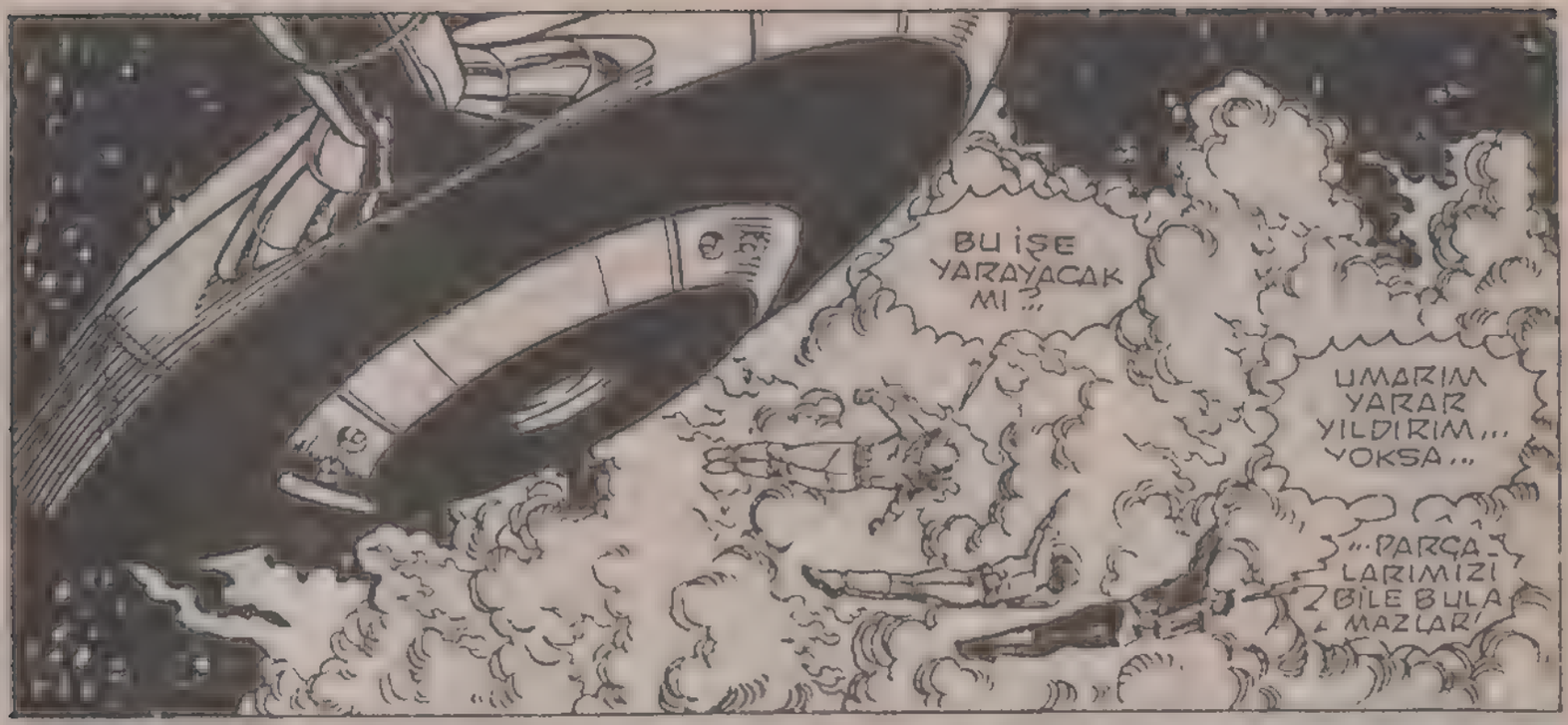
BU İŞE YARAYACAK MI ?..
UMARIM YARAR YILDIRIM... YOKSA...
...PARÇALARIMIZI BİLE BULAMAZLAR!

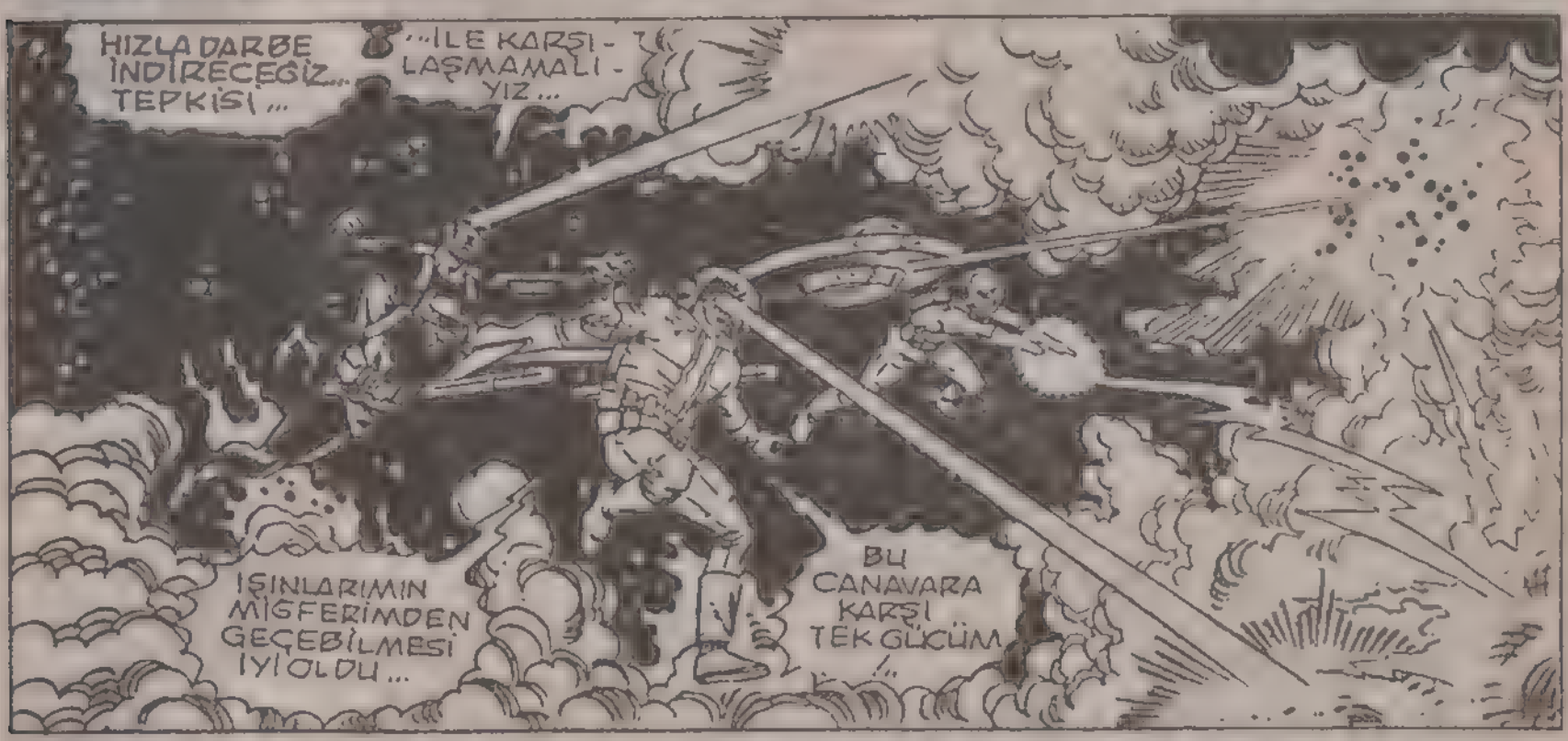
HIZLA DARBE İNDİRECEĞİZ... TEPKİSİ...
...İLE KARŞILAŞMAMALIYIZ...
IŞINLARIMIN MİSFERİMDEN GEÇEBİLMESİ İYİ OLDU...
BU CANAVARA KARŞI TEK GÜCÜM...

ONU YAKALAYABİLİRSEK...

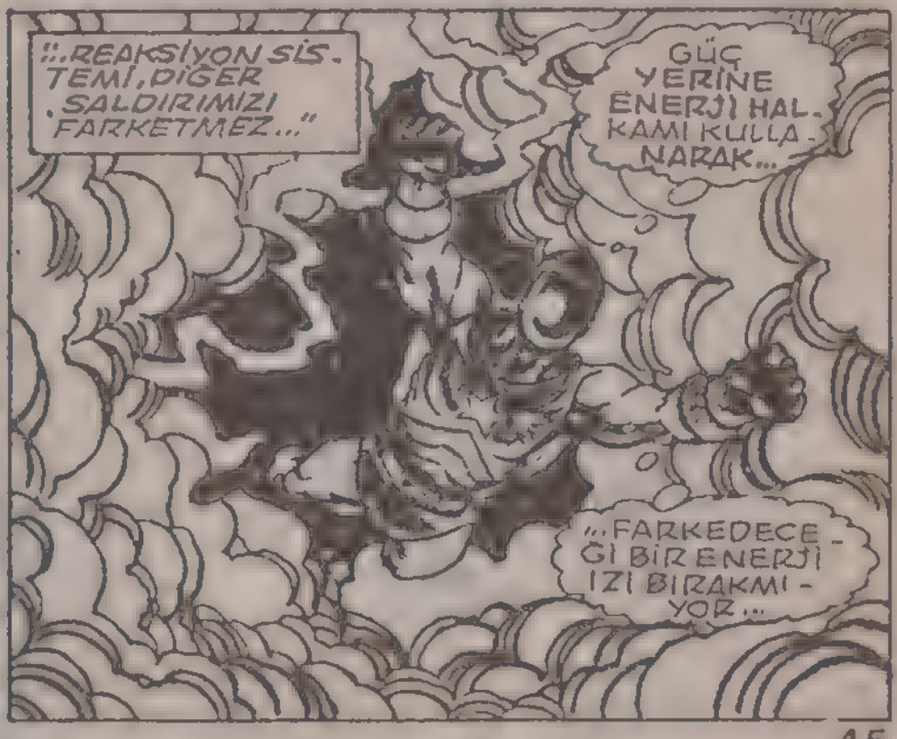
...REAKSİYON SİSTEMİ, DİĞER SALDIRIMIZI FARKETMEZ..."
GÜÇ YERİNE ENERJİ HALKAMI KULLANARAK...
...FARKEDECEĞİ BİR ENERJİ İZİ BIRAKMIYOR...

ALEV ÇOCUK RAHATÇA İLERLİYOR SÜPERMEN..
ONU KORUMAMIZ GEREK!
GEMİYİ YAKLAŞTIR VE IŞINLARI ARTIR FANTOM...
HERŞEYİ YAPMALIYIZ...
"ALEV ÇOCUK FIRSATTAN YARARLANMALI."
ENERJİ BURADAN ÇIKIYOR!
GÜNEŞ YIYENİN ÇEKİRDEĞİ Mİ?
ANLAMAK İÇİN GİRECEĞİM!..
ENERJİ ARTIYOR!.. BURADA BİRŞEY VAR!
OH!
İŞTE ÇEKİRDEK..
SÜPERMEN'İN PLANI BOZULURSA...
...SONUM GELDİ DEMEKTİR!..

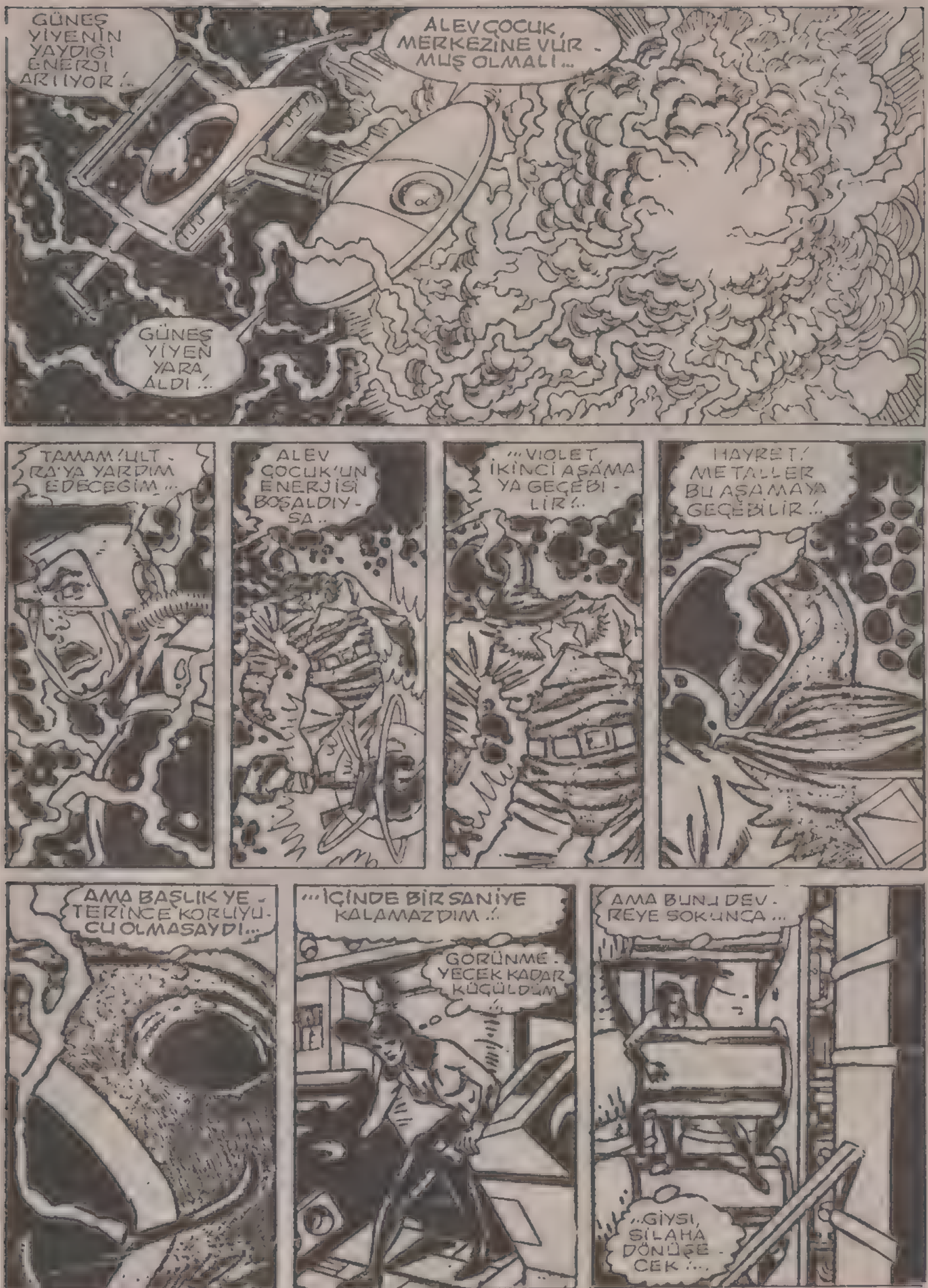
GÜNEŞ YİYENİN YAYDIĞI ENERJİ ARTIYOR!..
ALEV ÇOCUK, MERKEZİNE VÜR - MUŞ OLMALI...
GÜNEŞ YİYEN YARA ALDI!..
TAMAM! ULT - RA'YA YARDIM EDECEĞİM...
ALEV ÇOCUK'UN ENERJİSİ BOŞALDIY - SA..
...VIOLET İKİNCİ AŞAMA - YA GEÇEBİ - LİR!..
HAYRET! METALLER BU AŞAMAYA GEÇEBİLİR!..
AMA BAŞLIK YE - TERİNCE KORUYU - CU OLMASAYDI...
...İÇİNDE BİR SANİYE KALAMAZDIM!..
GÖRÜNME - YECEK KADAR KÜÇÜLDÜM
AMA BUNU DEV - REYE SOKUNCA...
..GİYSİ, SİLAHA DÖNÜŞE - CEK!...

ALEV ÇOCUK'UN DARBESİ ÇEKİRDEĞİ SARSTI...
...AMA, YETERLİ DEĞİL!..
GİYSİ PATLAMAYA HAZIR...
...ENERJİ MERKEZE ULAŞTIĞIN - DA...
...YİNE BOMBA ETKİSİ YARATACAK!..
KURTULMAK İÇİN ZAMANIM KALMADI!..
GECİKTİ. GİM İÇİN ÜZGÜNÜM...
BURAYA GELMEK ŞELALEDE YÜZMEK GİBİ!..
ÇEKİM GÜCÜ FAZLA, KURTULA - MAYACAĞIM!..
KAPAĞI DIŞARI ATA - BİLİRSEM, VİOLET KURTULACAK...
GİYSİ ÇEKİRDEĞE ULAŞTI...
PATLAYA...

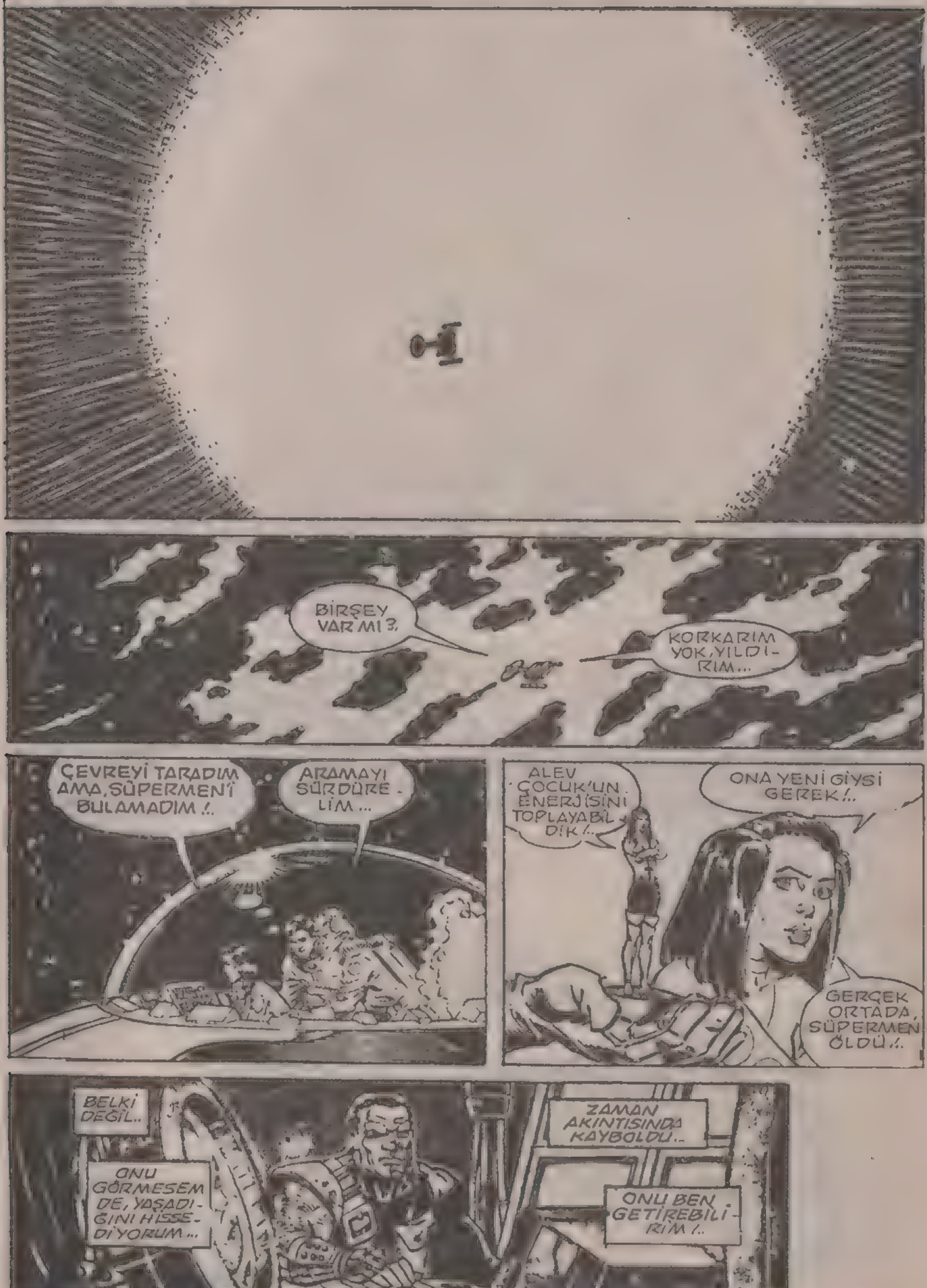

İKİNCİ BÖLÜM SONU

Dur...yapma

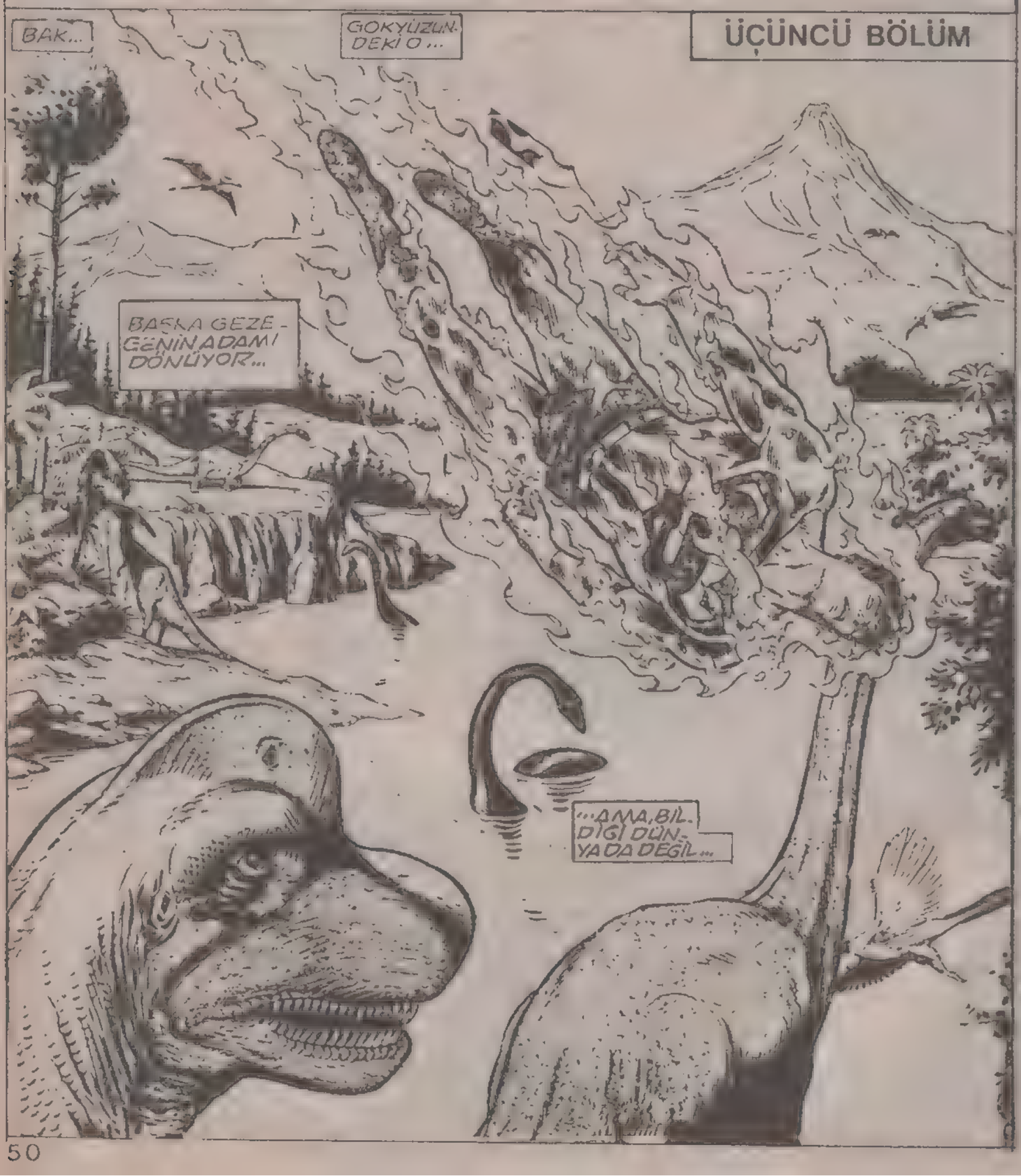
BAK...
GÖKYÜZÜN-DEKİ O...
ÜÇÜNCÜ BÖLÜM
BAŞKA GEZE-GENİN ADAMI DÖNÜYOR...
...AMA, BİL-DİĞİ DÜN-YA DA DEĞİL...

RAHAT İNİŞ YAPAMADI...
ÇÜNKÜ İSTEMEYEREK DÜŞMÜŞTÜ...
YÜZLERCE IŞIK YILI VE MİLYONLARCA YIL ÖTEDEN BURAYA SAVRULDU...
İNSANLARI ÖLDÜREN YOLCULUK...
...SÜPERMEN'İ DE YORMUŞTU...
CNIF CNIF?
NASIL, BAŞARDIK MI?

HEY!
NE?..
URRK?
OHHHH!
DİKKAT!. DENGENİ TOPLA...
ŞİMDİ...
SELAM... ADIN NE?..
HRRM?
SENİN GİBİLERİNİN MİLYONLARCA YIL ÖNCE...
...YAŞADIĞINI SANIYORDUM
YEEP!
EN FAZLA BİN YIL ÖNCESİNE GİTMİŞTİM... ŞİMDİ...

HUHR!
HEY!!
BU BİR BRAKİOSOROS
HANGİ ÇAĞDA-YIM ACABA?
JURASSİK ÇAĞIN SONUNDA MIYIM?
HİÇ AKLIMA GELME...
KARREE
HEY! ÖNÜME BAKMAM GEREK!

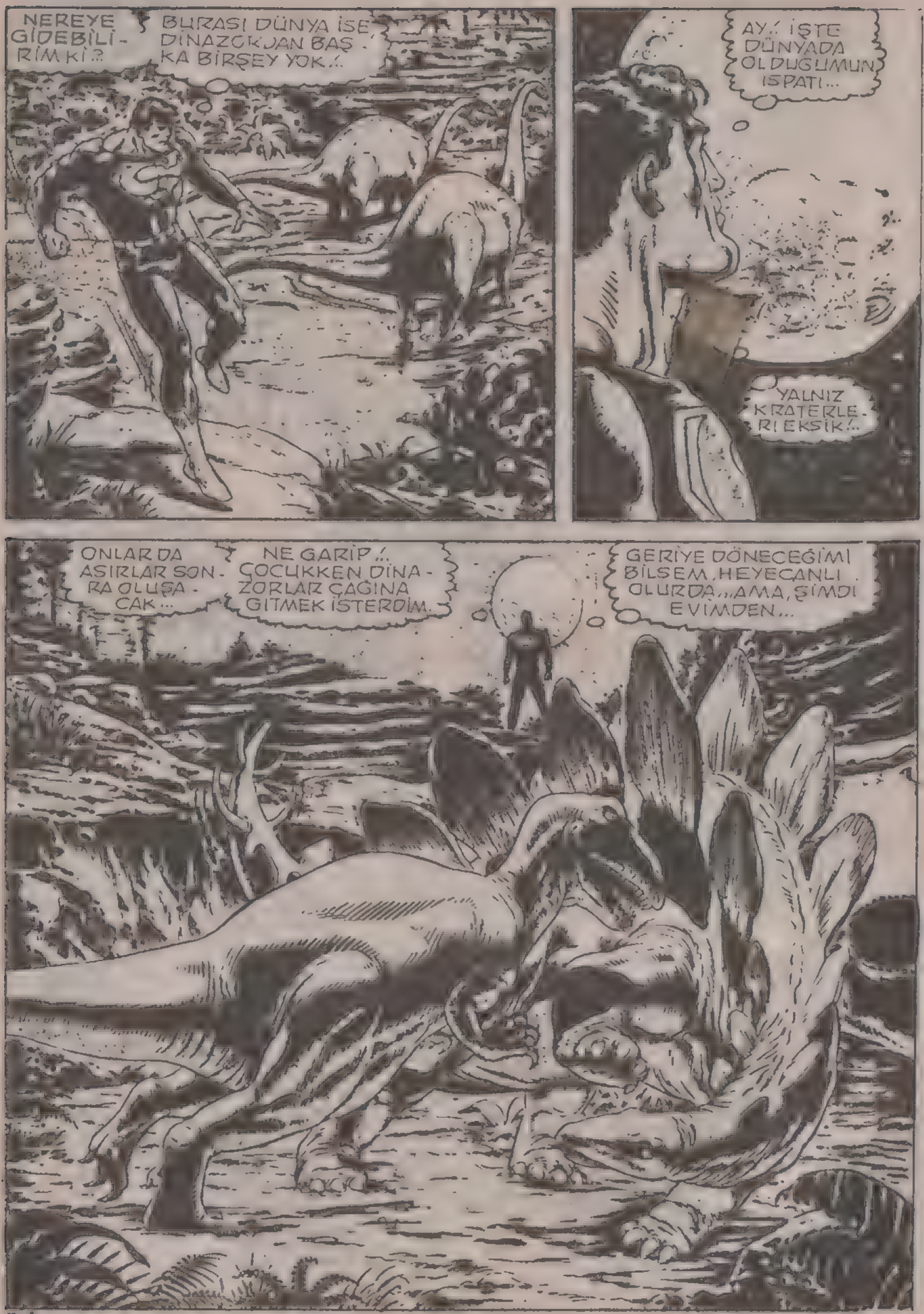
NEREYE GİDEBİLİRİM Kİ?
BURASI DÜNYA İSE, DİNAZORLAR DAN BAŞKA BİRŞEY YOK!..
AY!.. İŞTE DÜNYADA OLDUĞUMUN İSPATI...
YALNIZ KRATERLERİ EKSİK!..
ONLAR DA ASIRLAR SONRA OLUŞACAK...
NE GARİP!.. ÇOCUKKEN DİNAZORLAR ÇAĞINA GİTMEK İSTERDİM.
GERİYE DÖNECEĞİMİ BİLSEM, HEYECANLI OLURDA... AMA, ŞİMDİ EVİMDEN...

"MİLYONLARCA YIL UZAKTAYIM..."
ZOR DURUM. DAYIZ...
LUTHOR'UN MİRASÇISI BURADA OLSA BİLE ŞİRKETİ KİMİN YÖNETECEĞİNİ BİLMİYORUZ...
BUGÜNKÜ ENDEKSLERİ GÖRDÜNÜZ MÜ?. HİSSE SENETLERİMİZ DÜŞÜYOR!
BUNUN İÇİN TOPLANDIK...
GÜÇLÜ BİR LİDER GEREK!.. AKSİNİ...
BIBBO'S
ACE O' CLUBS
"...DÜŞÜNEN APTALDIR!."
BIBBO
"...TABUREME OTURMANI ANLIYORUM... IŞSIZ KALMAK ZOR...
BOŞVER..ÖNEMLİ OLAN LOTO'YU KAZANMAK!.
"...NE ŞİRİN ŞEY..."
ŞU HALİNE BAK, JİMMY!..
NE SEVİMLİ..
BEBEKLİK RESİMLERİM Mİ?..
KÜÇÜKKEN BİLE YÜZÜ ÇİLLİYMİŞ!
EVET...
YETER!

...EVİMİ AYIRMALIYIM..
BALAYI YAPAMADIĞIMIZI BİLİYORUM, ALİCE...GÖREVİ BIRAKMIŞKEN...
...BUNDAN YARARLANIP GÜZEL BİR YERE GİDEBİLİRİZ...
NE DERSİN?
BERABER OLDUKTAN SONRA...
"...HER YER GÜZEL..."
KLARK İLE EVLİLİK KOLAY OLMAYACAK... SÜPERMEN OLUP KAYBOLACAK...
ANNEM DE BABAM İÇİN ENDİŞELENİRDİ...
O KLARK'IN GÖMLEĞİ...
PFFOWP!
NE OLUYOR SANA?..
MMPOW
HİÇ BÖYLE YAPMAMIŞTI... NİŞANLIMI MI KISKANDI?..
KEŞKE BİLEBİLSEM...
OH, KLARK!

"...NEREDESİN ACABA ?..."

YÜRÜRÜZ DİNAZORLARLA...

YURR!

ŞARKIMI SEVDİN Mİ?.. 100 MİLYON...

...YIL SONRA PİYASAYA ÇIKACAK...

ACIKTIN MI?

SANA KIZMIYORUM, ÇÜNKÜ BEN DE ACIKTIM...

SİNEK YERİNE ARADIĞIM...

...ŞU KIRMIZI MEYVALAR...

İSTER MİSİN?

İSTEYECEĞİNİ BİLİYORDUM...

AÇ AĞZINI!..

GELİYOR...

SEVDİN Mİ ONU?
HAFTALARDIR BANA EŞLİK EDİYORSUN...
KONUŞABİLSEYDİN!..
İMDAAT!
NE?!
BU BİR İNSAN ÇIĞLIĞI!..
NASIL OLUR!
"KİM OLABİLİR..."
ARROOO!
ÇEKİL BURADAN!..
TANRI AŞKINA GİT!..

?
KLAK!
ÜZGÜNÜM AMA ONU YEMEYECEKSİN!..
RAHRI
CHUNK!
OROO!
BAŞTAN SÖYLEMELİYDİM...
...BENİ ISIRAMAZSIN!..
DİŞ AĞRISI GEÇMEDEN UZAKLAŞSAK, İYİ OLACAK...
SEN, SÜPERMENSİN AMA!..

NASIL BURAYA GELDİM?.. BEN DE BUNU SORACAK-TIM...
BENİ TANIYOR MUSUN?
ADIN KRONOS, DEĞİL Mİ?..
BURASI EMİN GÖRÜNÜ-YOR..
KONUŞ! BURADA İŞİN NE, KRONOS?..
NE DÜŞÜNDÜĞÜNÜ BİLİ-YORUM AMA, ARTIK HAY-DUT DEĞİLİM..
!!GEÇMİŞİN DOĞAL KAYNAKLARINI ARAŞTIRMAK İSTİYORDUM... AMA, MAVİ BÖCEK..."
!!..BENİ 200 MİLYON YIL ÖNCESİNE GÖNDER-Dİ...KALAN CİHAZLARIMLA..."
!!..GÜÇ KALKANI YAPTIM..."
...DONDURULARAK GÜNÜ-MÜZE DÖNMEK İSTİYOR-DUM AMA, OLMADI...
YAPTIĞIM HESABA GÖRE 100 MİLYON YIL ÖNCESİNDEYİZ...
SEN NASIL GELDİN? SAKAL DA NESİ?..
SAKAL-LARIM UZADI..

ALTI HAFTADIR YİRMİ MİLLİK YOL YÜRÜDÜM...
İLGİNÇ!.. BURAYA GELDİĞİNDE EGZOTİK ENERJİ ALMIŞ OLMALISIN...
ÜNİFORMANIN KOYULAŞMASININ NEDENİ DE BU!..
BU ENERJİYİ PATLATARAK AÇIĞA ÇIKARTMALIYIZ...
NİÇİN SANA GÜVENEYİM?!
BİRBİRİMİZE YARDIM EDEBİLİRİZ!
İKİMİZİN ORTAK AMACI, GÜNÜMÜZE DÖNMEK...
YİNE DE SANA GÜVENMİYORUM...
ASLINDA ONDAN UZAK DURMAK...
PEKİ, NE YAPACAĞIZ?..
ALETİN NASIL ÇALIŞACAĞINI BİLMİYORUM... BÖYLESİNİ GÖRMEMİŞTİM!..
ALETLERİN ÇALIŞIR DURUMDA OLMASI ŞAŞIRTICI!..
AZ SONRA...
HERŞEY YOLUNDA... ENERJİ SEVİYEN HIZLA ARTIYOR!..
HERŞEY BELİMDEKİ KEMERE BAĞLI!..
ALET, VÜCUDUNDAKİ ENERJİYİ ZAMAN SIÇRAMASINA DÖNÜŞTÜREBİLECEK...
PEKALA...
AMA GÖZÜM ÜSTÜNDE...
HAZIRIM...

SAHİ Mİ?.
KLAK
NE?..
GYAAAH!
K...KRONOS!..
NE OLDU? KASKATİ
ZAMAN SIÇRAMASI İÇİN GÜÇ KAYNA-ĞIM SENSİN!..YANIMDA YOLCU İSTEMEM...
ÇABALA BAKALIM!.. ÇIRPINMAN BANA ZEVK VERİYOR..!.
YARDIM... ET..!
VİSÖRDEN DUMAN ÇIKIYOR!
ONU KURŞUN-LA KAPLAMIŞ-TIM!..

RÖNTGEN IŞINLARI MIN VARLIĞINI UNUTTUN MU?!
IŞIN SAÇMASAM DA ISIYA BİLİRİM...
DUR! YAPMA!
HEY?!
HAYIR!..
HAYIR!
HAYIR!
HAYIR!
BA-BOOM!!
DÖNÜŞ YOLUNDA HERŞEYİ MAHVETTİ!..
"SÜPERMEN İSE GİTTİ..."
ONA GÜVENMEMELİYDİM...
NERE DEYİM?
OH! HAYIR!..

KRONOS, BENİ ZAMANIMA YAKLAŞTIRDIN...
...AMA YETMEDİ

HRRONK?
KORKUTTUYSAM BAĞIŞLA...
AMA SEN DE BENİ ŞAŞIRTTIN!..
YİNE DE KRONOS'UN SÖZLERİNİN BİR KISMI DOĞRU...
MANZARAYA BAKILIRSA...
...PLEİSTOSEN ÇAĞINDA OLMALIYIM!..
ÜNİVERSİTEDE PALEONTOLOJİ DERSİ ALMAM İYİ OLDU...
YİNE DE EVİMDEN MİLYONLARCA YIL UZAKTAYIM.
BANA PATLAMA GEREK...
VOLKANİK PATLAMA OLABİLİR AMA NASIL BULACAĞIM? MODERN...
...TEKNOLOJİ OLSA...
ASLINDA ŞU ANDA İLERİ TEKNOLOJİYİ A'R'VEN KENTİNDE BULABİLİRİM!

DUYDUĞUM KADARIYLA BURADA H'V'LER'N DENEN BİR IRK YAŞIYORDU...
ÖLDÜRÜCÜ BİR VİRÜSTEN KURTULMAK İÇİN DÜNYADAN...
...KAÇTILAR..GERİDE BİR GÜN DÜNYAYI ELE GEÇİRMEK İÇİN BİR ROBOTA AKTARAN 500 GÖNÜLLÜ KALDI...
BUNA GÖRE TEKNOLOJİLERİNİN SINIRLI OLDUĞU SÖYLENEBİLİR...
ROBOTU YENİNCE PLANLARINI BOZDUM...
İLK İNSANLARI YOK ETMEK İSTEMEDİKLERİNİ DE BİLİYORUM...
BAKALIM...
COĞRAFYA GÜNÜMÜZÜN ŞARTLARINDAN FARKLI...
...İŞTE, A'R'VEN... GÜZEL...

BU KENTİ YARATAN İNSANLAR...
...KÖLELİĞİ NASIL BENİMSEDİLER?.. BİRŞEYLER YAPMALIYIM...
ROBOTUN YAPIMINI ENGELLESEM, TARİHİ DEĞİŞTİRİRİM...
...AMA, KENTİN YERİNİ ÖĞRENEMEZDİM...
ŞU DUMAN DA NE?..
GALİBA KENDİME VE BAŞKALARINA YARDIM...
...İÇİN ÇOK GEÇ!..
H'V'LER'NİN GÖCÜ BAŞLIYOR...
"..GEMİLER KALKIŞA HAZIR!.."

ÜÇÜNCÜ BÖLÜM SONU

DUMAN GİBİ!

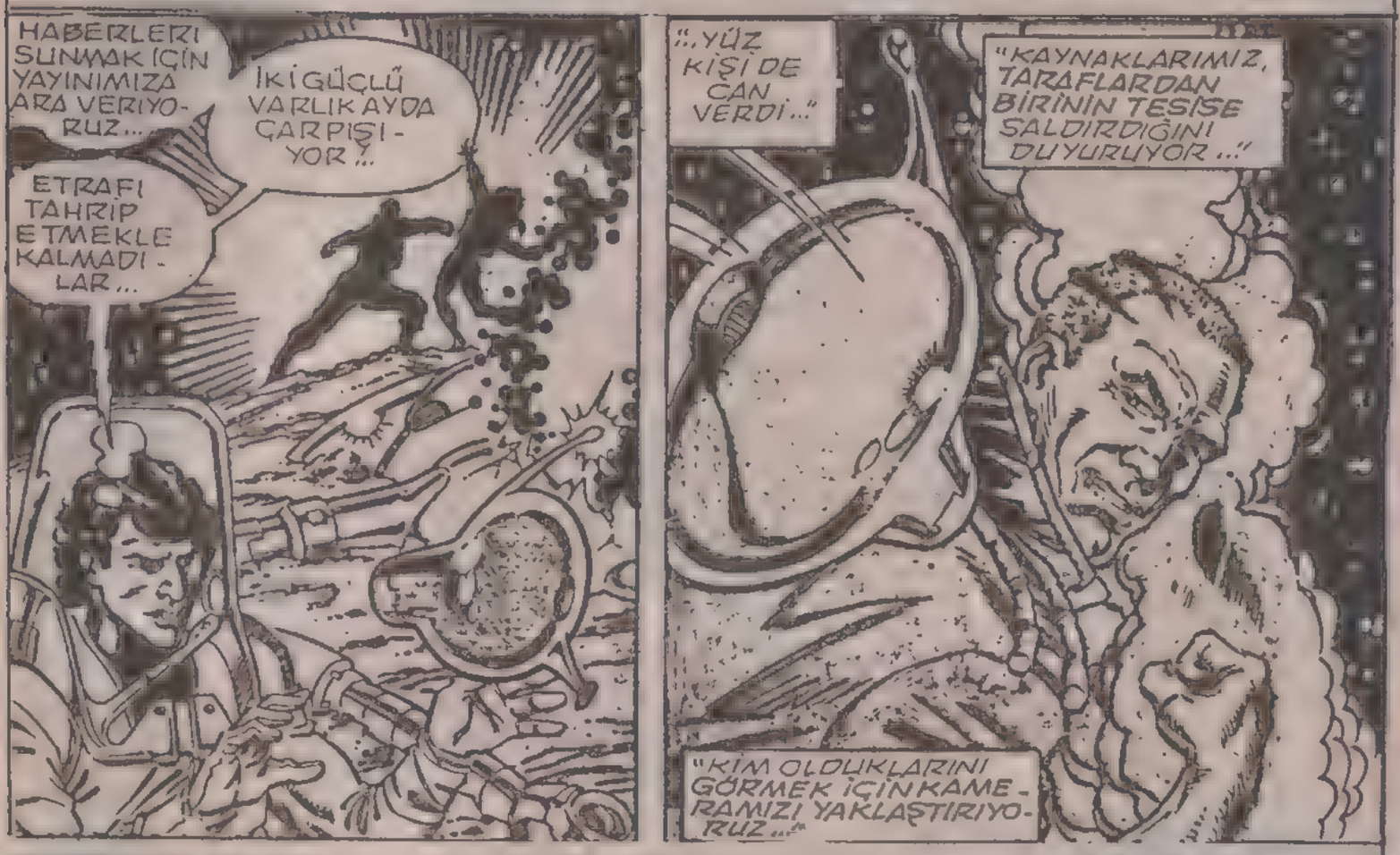

DÖRDÜNCÜ BÖLÜM

BENİ DUYDUĞUN İÇİN ŞANSLISIN!..
YAKINLAŞTIĞIMIZA GÖRE ARTIK TANIŞMAMIZ GEREK...
ADIM DEV-EM... MEMNUN OLDUĞUNA EMİNİM.

BİRŞEY SÖYLEYEMEYECEKSİN... BAK, BU HİÇ DE KİBARCA DEĞİL...
ARAMIZDAKİ AŞK İHTİMALİ YOK OLDU...
20. Y.Y. DAN GELDİĞİM İÇİN BEN DEN GENÇSİN!
BENİM KADAR CANLI DEĞİLSİN!..
JENERATÖRLER Mİ?! İYİ!..
GELECEĞE GÖNDERİLMEM İYİ OLDU...
ARTIK İYİLEŞTİĞİMİ HİSSEDİYORUM.
AY YAŞAMINI GÖRELİM...
PROBLEM. BÜYÜK!..

LAUREL'İN BUNU HALLEDECEĞİNİ SANDIM..
AMA İKİ DAKİKADA YENİLDİ..
SORUN O DEĞİL...
BU KOLONİLER. DE YİRMİ MİLYON İNSAN YAŞIYOR...
HAKLISIN. SALDIRISINI SÜRDÜRÜRSE ÇOK KÖTÜ OLUR..
GARTH'A HABER VERELİM.. ÇEVREYİ KONTROL ETSİN...
BUNA BAYILACAK..
ÇILDIRDIN MI ROKK? İMRA AĞIRLAŞABİLİR...
SEN ÇATIŞMAYA GİRMEMİZİ İSTİYORSUN...
DURUM CİDDİ GARTH..
BİZE İHTİYAÇLARI VAR...
ELİMİZDEN GELENİ YAPMALIYIZ..
TAM SIRASINI BULDULAR!

SANA NE OLDU GARTH ?..
VİOLET'İN DURUMU...
...OYUNUN TEHLİKESİNİ GÖSTERDİ...
ARTIK DOĞACAK ÇOCUĞUMU KORUMALIYIM...
NEDEN AYA DÖNÜYOR SUN ?..
KİM SİNSEN ?..

SÜPERBOY, YOO.!
SEN YILLAR ÖNCE ÖLMÜŞTÜN!
SAKİN OL!.. BEN, SÜPERMEN'İM...
YAŞ FARKINI ANLAMALIYDIM!..
BİLİYORUM... ONUN ÖLDÜĞÜNE İNANMAK ÇOK ZOR!..
BENİM DE PARÇAM SAYILIRDI...
BUNLAR, GELECEKTE DUYMAK İSTEMEDİKLERİM...
ZAMAN İÇİNDEKİ YOLCULUĞUM DAHA BİTMEDİ...
...BURASI DA 1993 DEĞİL!..
2995 YILI.
ADIM LAUREL... REAKTÖRDEN KURTARDIĞIN İÇİN MİNNETTARIM...
GÜNEŞ, SENİN GÜCÜNÜ ARTTIRMIŞ OLMALI...
YİNE DE...
"...AY'DA NE YAPTIĞIMIZI ANLASAK..."
İŞTE...
ÇABALARIM SONUÇ VERDİ...
SÜPERMEN'İ SONUNDA BELİRLİ BİR ZAMANA GETİREBİLDİM.
ZAMAN BOŞLUĞU YARATACAK OLAYLARLA...
"...SÜPERMEN'İ ZAMANINA GÖNDEREBİLİRİM..."
ARTIK HATA YAPMAMALI...

NE BİÇİM İŞ!..
SENİ İHMAL ETTİĞİMİ BİLİYORUM, JİM'İ!..
ÜÇ SİLAH - ŞÖRLER GİBİ BİRBİRİMİZ - DEN AYRILMA - YACAĞIZ!..
EY - VAH!
ANLAŞTIK ALİCE... BİRLİKTE TATİLE ÇIKI - YORUZ...
SA - BİRSİZ - LANIYO, - RUM.
ZAMAN KORUYUCU - SU SKEETS'İ BOZ - DU!..
TAMİR ETTİRİP SÜPERMEN'İ BULMALI - YIM...
KISACASI, İŞİMİZ - DEN OLMAK İSTEMİ - YORSAK...
LUTHOR'UN OĞLU BULUNUN - CAYA KADAR LEXCORP'A SA - HİP ÇIKMALI - YIZ...
TOPLANTI BİTMİŞTİR... NE YAPACAĞI - MIZI BİLİYOR - SUNUZ...
LEXCORP
DİNLEN - SEM İYİ OLACAK...
ÇOK ENDİŞELİYİM... BELKİ YARIN KLARK'I BU - LURLAR...
ZZZz

AY'DAKİ GELİŞMELER SENİ ŞAŞIRTACAK SÜPERMEN!
20 MİLYON İNSAN BURADA YAŞIYOR!..
SANAYİLEŞMİŞ KENTLER OLUŞTU!..
AY DÜNYA İÇİN ÖNEMLİ...
ŞAŞIRTICI..!
EVET... BUTİP YERALTI KENTLERİ... AY MERKEZİNE UZANIYOR...
ATMOSFER, ISI...
GEREKLİ HERŞEY MEVCUT!..
SANIRIM, DÜNYADAN AY'A GİTMEK...
...ŞEHİRİÇİ ULAŞIM KADAR KOLAYLAŞTI!..
ESKİ DOSTUMUZ ETKİLENDİ...KALMAK İSTEYEBİLİR...
BİZİ YILLAR SONRA TANIYACAK MI ACABA?..

TABİİ KİTANIDIM!.. SİZLERDEN BİR KAÇ HAFTA ÖNCE AYRILDIM..
KENDİMİ LEJYONER KABUL EDİYORUM...
BELİRLİ NEDENLERDEN ÖTÜRÜ LEJYONDAN AYRILDIK...
LEJYON, ARTIK DAĞILDI...
BİRKAÇIMIZ...
...ONU YAŞATIYORUZ!..
BENİM GİBİLERİ DE SAYEN DE İSMİNİ SÜRDÜRÜYOR!
ZAMAN YOLCULUĞUNU SÜRDÜRÜYOR MUSUN?. SON KARŞILAŞMAMIZDA SENİN İÇİN ENDİŞELENMİŞTİK...
HENÜZ ÇÖZEMEDİM AMA...
...BÜYÜK PATLAMALAR BENİ BİR ÇAĞDAN DİĞERİNE SÜRÜKLÜYOR
ZAMAN HAYDUTU GİBİ BİRİSİ Mİ BENİMLE...
...UĞRAŞIYOR ACABA?..
OLAMAZ! HAYDUT GÜCÜNÜ KAYBETTİ ARTIK!..
ONUNLA YAPTIĞIMIZ SON MÜCADELEYİ MERAK EDİYORSAN, BUNA BAK!
BU, BENİM GÖRÜNTÜLÜ HATIRA DEFTERİM!

"..ARKADAŞLARIMIZDAN DÖRDÜNÜN 20 Y.Y. METROPOLİS'İNE GİDEREK..."
"..SÜPERBOYU ARADIKLARINI HATIRLAYACAKSIN..."
"HAYDUT'UN SÜPERBOY İÇİN KÜÇÜK BİR EVREN YARATTIĞINI ANLADIK..."
"GEÇMİŞE DÖNDÜĞÜMÜZDE, HAYDUT BİZİ BU SAHTE EVRENE GÖNDERİYORDU..."
"SÜPERBOY, LEJYON İÇİN CAN VERDİ..."
"BİZİM İÇİN ÇOK DEĞERLİ BİR ARKADAŞTI..."
"KÜÇÜK EVREN İSE TAMAMEN YOK OLDU..."
ONU UNUTMADIK!..SENİ GÖRÜNCE YAŞADIĞINI SANDIK!..
KARDEŞİMİ KAYBETMİŞ GİBİYİM...
ARTIK LEJYONER DEĞİLSİNİZ!...
AY'DA İŞİNİZ NE?.. REAKTÖR NEDEN PATLADI?..

ÇILGIN BİR DAXAMİT'Lİ DOLAŞIYOR
"DEV-EM SENİN ÇAĞINDAN GELDİ SÜPERMEN..."
"...DÜNYAYA İNİNCE GÜNEŞTEN SÜPER GÜÇ KAZANDI!!!
İŞTE ÇOCUKLAR
"VALOR İÇİN ÇALIŞIRKEN ZEHİRLENDİ... TEDAVİ..."
"...İÇİN GELECEĞE GÖNDERİLDİ..."
"...AMA HASTALIK ONU ÇILDIRTTI..."
İNSANLAR BURADA AY'A AYAK BASTI!.
BURASI SESSİZLİK DENİZİ...
NE?!
"DEV, SENDEN GÜÇLÜ VE TEHLİKELİ, SÜPERMEN..."
SESSİZLİĞİ SEVMEM...
ORTALIĞI BİRAZ CANLANDIRACAĞIM...
SKAAASHH!!
"AY'DA OLDUĞUNU SANIYORUZ..."
"BAŞKALARINI ÖLDÜRMEDEN ONU BULMALIYIZ..."

ŞİMDİ DAHA İYİ...
BURAYI HALLETTİKTEN SONRA ...
...ŞU YERALTI KENTLERİNE BAKALIM ...
ÖÖĞ..!
BÖYLE BİR MAĞARADA KİMYA ŞAYABİLİR!
METAL KOKUSU YAYILIYOR!..
...ONLARI KAZDIĞIM TÜNELDEN UZAYA ATACAĞIM İÇİN ŞANSLI SAYILIRLAR ...
ŞURDA BİRŞEYLER GÖRDÜM!
DOMİNETÖRLER BURADA HA?!
BEN DE SIKILIYORDUM!..
DÜNYALI!..
BU DAXAMİTLİ!..

LEJYONER-LER,ACELE EDERSEK.
...OKSİJEN TÜKENMEDEN TÜNELİ TIKAYA-BİLİRİZ!..
BU GÜÇ KAYALARI YERİN-DEN OYNATA-CAK!..
IŞI IŞINIMIZLA BÜYÜK YARIK-LARI ÖRTECE-Gİz!..
URRRLL!
YUMAK BİRŞEY... OH!..
BİR DOMİNATÖR!
AY'DA NE İŞİ VAR?..
TAMİR EKİBİ GELİN-CEYE KADAR DAYANIR...
ÖLÜYOR! BİRŞEY ÖĞ-RENEME-YECEĞİZ!..
AMA BİR YOLU VAR...
TELEPATİK GÜCÜMLE BEYNİ-Nİ TARAYACAĞIM!
...OLAN-LA-RI ANLAYA-CAĞIZ!..

YILLARDIR ARAŞTIRMALARIMIZI SÜRDÜRÜYORDUK..
YİRMİ YIL ÖNCE AY'A YERLEŞİNCE...
...DÜNYANIN KONTROLÜNÜZE GİRMESİ GEREKTİĞİNİ ANLAMIŞTIK...
AYARAŞTIRMALARINI SABOTE ETTİK...
...BİR DÜNYA ŞİRKETİNDEN DE YARARLANDIK
BİZ DE ÇALIŞMALARIMIZI SÜRDÜRÜYORDUK..
AY'I YOK ETMEYE YETERLİ PATLAYICILARI YERLEŞTİRDİK
DÜNYA HÜKÜMETİNE ŞANTAJ YAPACAKTIK...
DAXAMİTLİ BİZİ BULDU...
SİSTEMİN KONTROLÜ ELİNDE...
BİR DÜĞMEYE BASARAK AY'I YOKEDEBİLİR...

BU MANYAĞI DURDURMALIYIZ!..
PEŞİNE DÜŞECEĞİM
SENİNLE YİM, LAUREL.
BANA VURMUŞTU...
..ŞİMDİ VURAMAYACAK!.
SALAK KIZ...
BENİ FAKA BASTIRACAĞINI MI SANDIN?..
GEZEGENLERİ KİRPİKLERİ İLE OY. NATAN BİRİNE Mİ SALDIRIYORSUN?..
SEN BENİM İÇİN ÖNEMSİZSİN!..
BUNUN İÇİN...
SKRAKK
--UHF!-

GERİ ÇEKİL!..
SÜPERMEN!.. DEMEK GEÇMİŞTEN KAHRAMAN GETİRTİYORLAR!..
GEÇ KALDIN!..
DÜĞMEYE BASTIM...
BURASI SAATLİ BOMBAYA DÖNÜŞECEK!..
0:21
AZ SONRA DEV-EM'İ HERKES TANIYACAK...
HAYIR! AH!..
0:17
BU GORİLCİK DE NESİ?..
TÜYLERİNİ YAKTIĞIM İÇİN BAĞIŞLA!..
SENDE PEK GÜÇSÜZMÜŞSÜN!..
BİZ KURTULACAĞIZ DEV!..
SENİN MEZARINI KAZACAĞIM...

KAZILACAK MEZAR!
OH!..
BAŞIMDA BİRŞEY...
0:08
:AARRGHH!:
NE YAPIYORSUN ONA?.
NASIL?.
0:07
ACI...
...DAYA...
...NAMIYORUM.
UHF.
0:06
KULAK ZARINI TEKMELEYİN. CE İŞİ BİTTİ!..
VİOLET!..
GERİYE SAYMA İŞLEMİNİ DURDURALIM!
NASIL?..
HANGİ DÜĞMEYE BASACAĞIM?..
0:05

İMRA..SEN..
DOMİNE - TÖR'ÜN BEYNİNİ BEN OKUDUM..
0:03
HANGİ DÜĞ - MENİN BU GİL - GİNLİĞİ...
0:02
...ÖNLE - YECEĞİNİ BİLİYO - RUM...
İŞTE!..
FACİA - DAN KIL PAYI KURTUL - DUK!..
HOLD
OLAMAZ!..
TÜM ÇABA - LARIMA VE GAYRETİME...
...RAĞ - MEN...
...ZAMANIN AKIŞI DEĞİŞTİ...
BUNU KABUL - LENE - MEM...
MÜDAHALE ZAMANI GELDİ...
DEV-EM'İ HAPSETME - MİZ GEREK!..
ÜSSÜMÜ - ZEMİ DÜNÜYOR - SUN?.
20 Y.Y'A DÖN - MEK İÇİN BAŞ - KA ÇAREM YOK!..
YARDIM ETMEZSE - NİZ...
ÇARESİNİ BULACAĞIZ!
DÜNYA - DAGÖRÜ - ŞÜRÜZ!
KONUŞA - BİLİR MİYİZ SÜPERMEN?.
BU SES!

BU OLAYLARIN ARDINDAKİ KİŞİ SENSİN!..
NEDEN BENİ ZAMAN İÇİNDE DOLAŞTIRDIN?..
ÜZGÜNÜM...
AMA YAPTIKLARIM GEREKLİYDİ...
GERE... HEY!! İYİ MİSİN?
HAYIR... ZAMAN YOK... ZAMAN YOLCULUĞU... ZOR...
YILLARDIR TAMİR GÖRÜYORDUM... ŞİMDİ...
...KONUŞMAMIZ GEREK!
EVET, NİÇİN BENİ KULLANDIN!?
KENDİ ZAMANINDAN YANLIŞLIKLA KOPARILDIN...
TARİHİ DEĞİŞTİRMEMEN İÇİN SENİ GÖNDERECEĞİM!..
BU ANLAMAYACAĞIN KADAR GÜÇ!..
ZAMAN YOLCULUĞU, KENDİ ÇAĞIMDA BİLE ÖĞRENİLEMEDİ...
BUNUN İÇİN ZAMAN ENGELİNİ KALDIRACAK OLAYLAR GEREK...
AMA BEN HEP ZAMAN İÇİNDE DOLAŞTIM!..

ANLAMI BURADA..
DOLAŞMANI SAĞLAYAN PATLAMALARA ŞAHİT OLDUN...
HOLD
BURAYA GELİNCEYE KADAR...
...KORKUNÇ BİR OLAY GEREKLİYDİ
ZAMAN AKIŞI BOZULUNCA
...SENİ İSTEDİĞİM YERE GÖNDEREBİLİRİM...
O KADAR ZOR DEĞİL, BAŞKALARI DA DENEDİ...
SENİN GİBİ YARALANMAYACAK BİRİ BAŞARABİLİRDİ...
SON BİR YOLCULUK YAPABİLİR.
KAYITLARA GÖRE, AY'IN AZ ÖNCE PATLAMASI GEREKİYORDU...
GELMEN ÖNEMLİ BİR OLAYI DEĞİŞTİRDİ...
BUNA İZİN VEREMEM.
ŞİMDİ DE...
HAYIIR!
HİÇ BİRŞEY DEĞİŞMEYECEK!
0:01
0:00

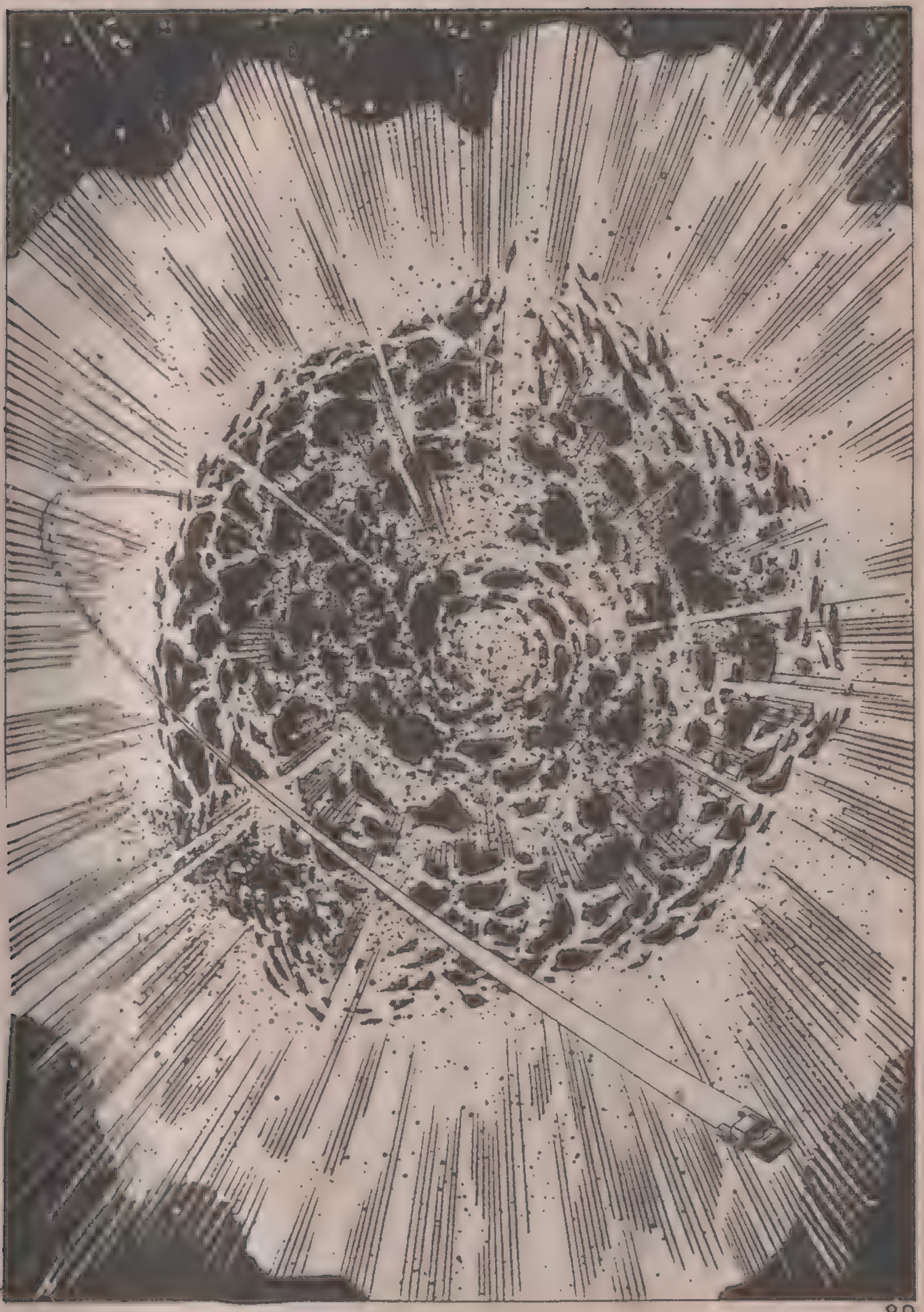

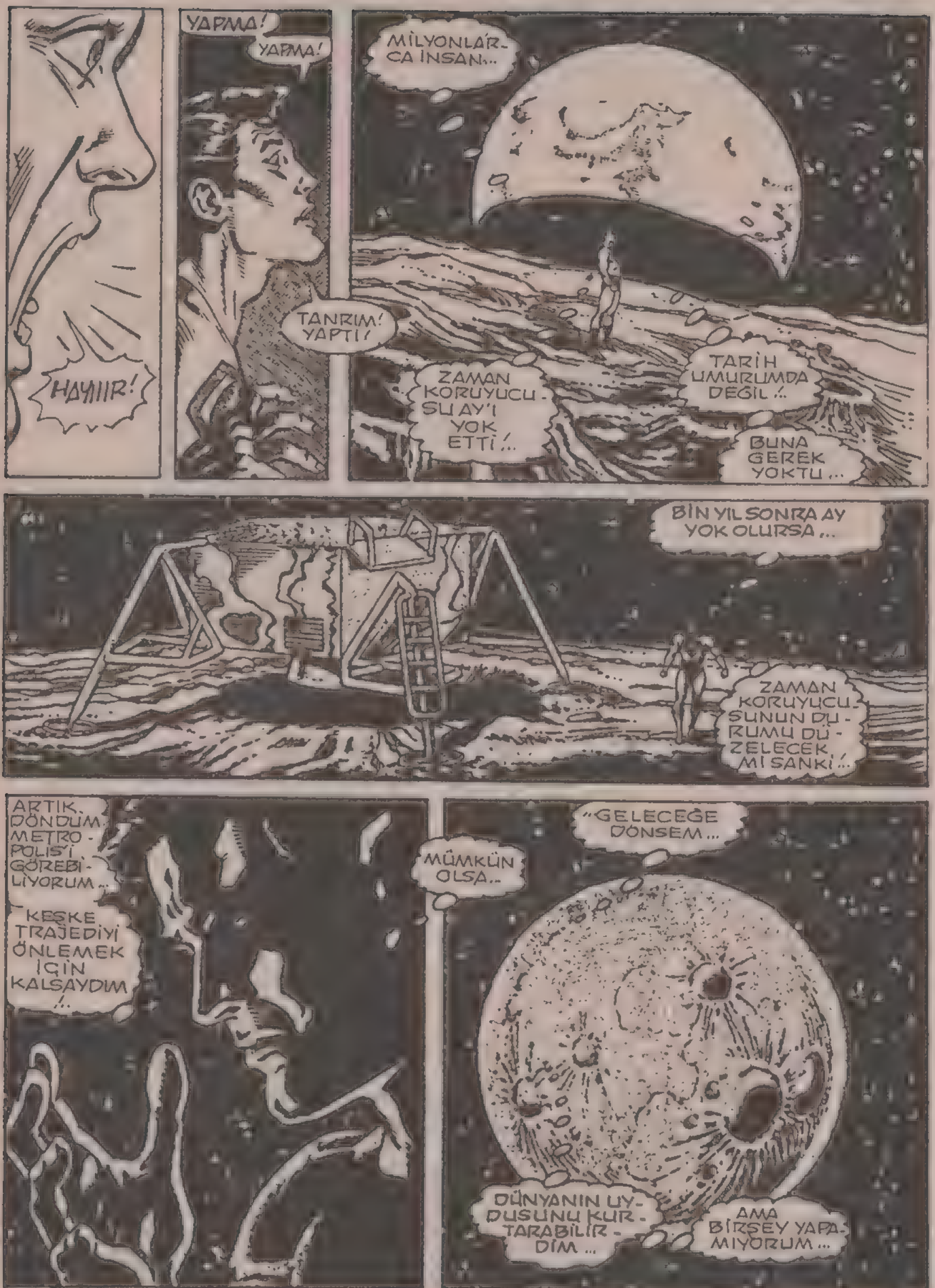

BU MACERANIN SONU

KIŞKIRTICI

...VE İNSANLAR CENNETE YÜKSELEN KULEYİ YAPMAYA BAŞLADIKLARI ZAMAN, ÇOK GURURLANDILAR...

... KENDİLERİNİ ÜSTÜN GÖRMEYE BAŞLADILAR.

... BU DURUM KARŞISINDA TANRI ONLARI CEZALANDIRMAK İÇİN LİSANLARINI KARIŞTIRDI.

VE İNSANLAR BİRBİRLERİNİ ANLAYAMADI.

O YERE KARIŞIK ANLAMINA GELEN BABİL ADI VERİLDİ.

NE GÜZEL BİR FİKİR.

BİRBİRİYLE ANLAŞAN İNSANLARIN BİRDENBİRE FARKLI DİLLER KONUŞMAYA BAŞLAMASI. TRAFİK İŞARETLERİNİ VE GAZETELERİ OKUYAMAMASI...

NE İLGİNÇ OLURDU.

DİKKAT! BEŞİNCİ BOYUTTAN BAY MXYZPTLK İNCİLDE YER ALAN BİR OLAYDAN ESİNLENİP DÜNYADA TEKRAR KARIŞIKLIK YARATMAYA GELİYOR.

AMAN TANRIM. BU HABER MESAJI HİNTÇE DİLİNİN...

... GARİP BİR LEHÇESİYLE YAZILMIŞ.

DÜNYALILAR. KENDİNİZİ BÜYÜK BİR KARIŞIKLIĞA HAZIRLAYIN.

BU NE BİÇİM SPOR HABERİ BÖYLE? MUHABİR KIZ HABERİ UYURKEN DAKTİLO ETMİŞ OLMALI. BİR ANLAM ÇIKMIYOR.
STEVE, SENDE BİR MAYMUN BEYNİ OLDUĞUNU BİLİYORUM. KONUŞURKEN DE Mİ MAYMUN TAKLİDİ YAPMAN GEREKİYOR.
BU ÇILGINCA BİR ŞEY.
HA? SÖZLERİNDEN BİR ŞEY ANLAMADIM.
ORADAKİ HERKES AYRI BİR LİSAN KONUŞUYOR.
STEVE GALCE, OSCAR ASHERMAN SLOVAKÇA...
..HİÇ KİMSE DE DİĞERİNİ ANLAMIYOR.
OKUMAN YOKMU BAYIM? ŞU İŞARETTE NE YAZIYOR... GERÇEKTEN NE YAZIYOR?
NE SÖYLEMEK İSTİYORSUN, MEMUR BEY?
HER YERDE KARIŞIKLIK VAR. BUNUN KÖKÜNE İNMELİYİM.
SCUZA.
NO COMPRENDE.
BUNU ANCAK SÜPERMEN ÇÖZER.
BU İŞTEN SORUMLU KİŞİNİN BENDEN ÇEKECEĞİ VAR.

SELAM, SÜPERMEN
PARLEZ VOUS FRANÇAIS?
BAY MXYZPTLK.
BUNU SENİN YAPTIĞINI ANLAMALIYDIM.

ŞU TRAFİĞİN HALİNE BAK. İNSANLAR TRAFİK İŞARETLERİNİ OKUYAMIYOR.
BENİ KIZDIRMAYI BAŞARDIN... NEDEN İSMİNİ TERSİNDEN SÖYLEMİYORSUN? BU SENİ EN AZ 90 GÜN DÜNYADAN UZAK TUTAR.

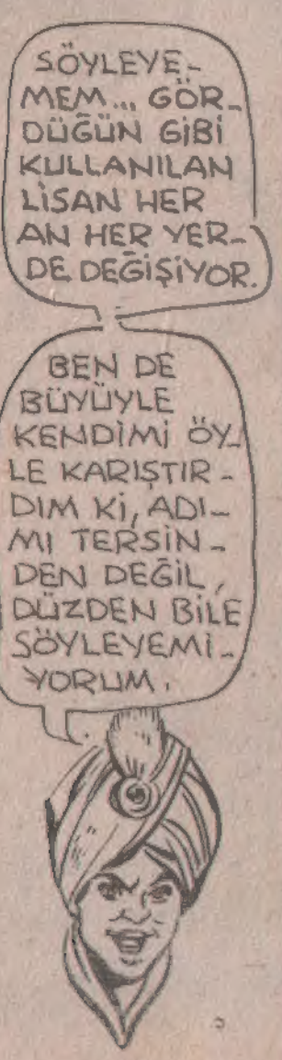
SÖYLEYEMEM... GÖRDÜĞÜN GİBİ KULLANILAN LİSAN HER AN HER YERDE DEĞİŞİYOR.
BEN DE BÜYÜYLE KENDİMİ ÖYLE KARIŞTIRDIM Kİ, ADIMI TERSİNDEN DEĞİL, DÜZDEN BİLE SÖYLEYEMİYORUM.

DOĞRU SÖYLÜYOR. TÜM DÜNYA LİSANLARINI ANLADIĞIM İÇİN, KONUŞTUĞU DİLİN SÜREKLİ DEĞİŞTİĞİNİ FARKEDEMEDİM.
AMA ŞİMDİ...

... ACİL BİR SORUN GÖRDÜM.
ONDAN PARASINI İSTEYECEĞİM
GEVEN GELD!
CONTINUED ON 35P PAGE FOLLOWING.

AMA SOYGUNCU ASIL NİYETİNİ İYİLİK SEVER KURBANINA ANLATMADAN..

BU MACERANIN SONU

KIRAL DERGİ